

# Informações Gerenciais do Estado do Espírito Santo



MÊS: MARÇO 2006

**GOVERNO DO ESTADO DO ESPÍRITO SANTO**  
**SECRETARIA DE ESTADO DE GESTÃO E RECURSOS HUMANOS**  
**SUBSECRETARIA DE ESTADO DE RECURSOS HUMANOS**  
**NÚCLEO DE ESTATÍSTICA DE RECURSOS HUMANOS - NUERH**

**Governador do Estado do Espírito Santo:**  
Paulo Cesar Hartung Gomes

**Secretário de Estado de Gestão e Recursos Humanos:**  
Ricardo de Oliveira

**Subsecretário de Estado de Recursos Humanos - Respondendo:**  
Sandra Helena Bellon

**Núcleo de Estatística de Recursos Humanos:**  
Marlene Vieira  
Bruna Moraes  
Claire Andrea Lyra  
Claudia Rodrigues Santana  
Marcelle Folha Motta

# SUMÁRIO

|  |    |
|--|----|
| Demonstrativo do Quadro de Servidores Ativos e Inativos _____                                | 5  |
| Valores da Folha de Pagamento _____  | 6  |
| Comparativo da Evolução do Quantitativo de Servidores _____                                  | 7  |
| Comparativo da Evolução da Folha de Pagamento _____  | 8  |
| Quantitativo de Servidores do Poder Executivo Estadual – Administração Direta _____          | 9  |
| Quantitativo de Servidores do Poder Executivo Estadual – Autarquias _____                    | 10 |
| Quantitativo de Segurados do Regime Próprio de Previdência Social – RPPS _____               | 11 |
| Despesas com Servidores do Poder Executivo Estadual – Administração Direta _____             | 12 |
| Despesas com Servidores do Poder Executivo Estadual – Autarquias _____                       | 13 |
| Despesas Pagamento Aposentadorias e Pensões do Regime Próprio de Previdência Social – RPPS _ | 14 |
| Demonstrativo da Evolução de Cargos de Designação Temporária _____                           | 15 |
| Demonstrativo dos Gastos com Escala Especial _____   | 17 |
| Demonstrativo do Custo do Auxílio Alimentação Pago na Folha de Pagamento _____               | 18 |
| Demonstrativo do Quantitativo e dos Gastos com Estagiários _____                             | 19 |
| Distribuição do Quantitativo e das Despesas de Pessoal por Área _____                        | 21 |
| Remuneração Média dos Servidores da Administração Direta _____                               | 22 |
| Demonstrativo da Contribuição Previdenciária ao RPPS _____                                   | 24 |

## APRESENTAÇÃO

Com a finalidade de dar publicidade aos seus atos de modo a permitir, dentre outros, planejamento, transparência e estudos sobre servidores públicos, a Secretaria de Estado de Gestão e Recursos Humanos, vem organizando e sistematizando, mensalmente, sob a denominação de relatório gerencial, informações pormenorizadas sobre quantitativos e gastos com pessoal. O relatório contempla dados do Poder Executivo Estadual, relativos a servidores ativos e beneficiários do Regime Próprio de Previdência, no qual estão inseridos os aposentados e os pensionistas.

Nos quadros de informações sobre servidores ativos e contribuições previdenciárias, na parte referente às despesas de pessoal constam dados sobre o valor do complemento previdenciário. Esse montante representa o dispêndio do Governo para completar as despesas com o pagamento dos aposentados e pensionistas, após apurada a arrecadação previdenciária, constituída pelas parcelas de contribuição do servidor e de responsabilidade do Estado, encargo patronal.

As informações do relatório têm característica pontual – dados da competência – e demonstram a composição da folha de pagamento quanto: às diversas categorias que a compõem e a vinculação ao regime previdenciário; o tipo de vínculo dos servidores para com o poder público – permanente ou transitório; a sua especificidade – civil ou militar; dentre outros. Em algumas das informações são apresentados demonstrativos de seu comportamento ao longo dos últimos doze meses.

Os dados são coletados a partir das folhas de pagamento e expressam, nos quantitativos, o número de vínculos públicos e não o número de servidores, pois, há casos de acumulação legal. Assim, um mesmo servidor, detentor de dois cargos legalmente acumuláveis, é computado como dois vínculos. Quanto às despesas, nelas estão englobados além das remunerações mensais regulares, pagamentos de: 13º vencimento pagos no mês; abono férias e diferenças atrasadas, tanto de vantagens pessoais quanto de promoções.

As oscilações regularmente verificadas, ora para mais ora para menos, decorrem, principalmente, no caso dos quantitativos, das variações nas contratações e desligamentos de servidores temporários e comissionados e das aposentadorias; e, na questão das despesas, decorrem dos pagamentos variáveis, citados no parágrafo anterior e dos vencimentos dos novos nomeados.

Neste mês de março/06 foram contratados aproximadamente 4.500 novos servidores temporários e foi instituída a modalidade remuneratória sob a forma de subsídio para os Auditores de Estado, Auditores Fiscais da Receita Estadual e Auxiliares Fazendários, além de alterações na concessão do Auxílio Alimentação do que resultou um acréscimo na folha de pagamento de R\$ 9.272.000,00.

**QUADRO INFORMAÇÕES SOBRE QUANTITATIVO E PAGAMENTO DE SERVIDORES  
ATIVOS, APOSENTADOS E DE PENSIONISTAS DO PODER EXECUTIVO**

mar/06

**INFORMAÇÕES  
SERVIDORES  
ATIVOS E  
CONTRIBUIÇÕES  
PREVIDENCIÁRIAS**

|                                |               |                       |
|--------------------------------|---------------|-----------------------|
| ESTATUTÁRIOS ATIVOS            | 31.438        | 64.680.214,15         |
| COMISSIONADO ATIVOS            | 2.858         | 4.107.614,68          |
| DTs                            | 11.225        | 11.310.841,55         |
| PENSOES ESPECIAIS              | 189           | 328.720,32            |
| CLT ATIVOS                     | 262           | 569.883,37            |
| COMP. APOSENTADORIA            | 1.329         | 2.197.337,69          |
| ENC. SOCIAL PATRONAL           |               | 15.165.480,88         |
| CONTRIBUIÇÃO COMPL. FUNPES     |               | 33.340.351,29         |
| <b>TOTAL</b>                   | <b>47.301</b> | <b>131.700.443,94</b> |
| ESTAGIÁRIOS/MÉDICOS RESIDENTES | 1.691         | 488.359,31            |
| AUXÍLIO ALIMENTAÇÃO            | 35.658        | 5.292.880,66          |

**INFORMAÇÕES  
FOLHAS  
PAGAMENTO  
APOSENTADOS E  
PENSIONISTAS  
DO RPPS**

|                      |               |                      |
|----------------------|---------------|----------------------|
| APOSENTADOS          | 19.542        | 40.635.992,62        |
| PENSIONISTAS         | 4.039         | 9.899.334,25         |
| ENC. SOCIAL PATRONAL |               | 1.684.373,13         |
| <b>TOTAL</b>         | <b>23.581</b> | <b>52.219.700,00</b> |

## DESPESAS COM PESSOAL MARÇO 2006

### PODER EXECUTIVO - ADM. DIRETA E AUTARQUIAS - ATIVOS E INATIVOS

|  | VALOR                 | PERCENTUAL    |
|--|-----------------------|---------------|
| Ativos                                 | 95.834.034,63         | 72,77         |
| Complementação Aposentadoria - CLT (1) | 2.197.337,69          | 1,67          |
| Pensões Especiais                      | 328.720,32            | 0,25          |
| Contribuição Complementar ao FUNPES    | 33.340.351,29         | 25,32         |
|  | <b>131.700.443,94</b> | <b>100,00</b> |

Fonte: Relatório de folhas de pagamento da GEPAR e dos demais órgãos.

Nota:

(1) - Compreende complementações concedidas pelas Leis nºs 4.511/91, 4.565/91 e 5.567/98.

### PAGAMENTO DOS BENEFICIÁRIOS DO REGIME PRÓPRIO DE PREVIDÊNCIA SOCIAL - RPPS

|              | VALOR DA FOLHA       | PERCENTUAL    |
|--------------|----------------------|---------------|
| Aposentados  | 41.698.956,97        | 79,85         |
| Pensionistas | 10.520.743,03        | 20,15         |
|              | <b>52.219.700,00</b> | <b>100,00</b> |

Fonte: Relatório de folhas de pagamento da GEPAR e dos demais órgãos.

## QUANTITATIVO SERVIDORES - ATIVOS DO PODER EXECUTIVO E APOSENTADOS E PENSIONISTAS DO RPPS

| Abr/05 | Mai/05 | Jun/05 | Jul/05 | Ago/05 | Set/05 | Out/05 | Nov/05 | Dez/05 | Jan/06 | Fev/06 | Mar/06 |
|--------|--------|--------|--------|--------|--------|--------|--------|--------|--------|--------|--------|
| 74.468 | 76.881 | 75.954 | 76.618 | 75.297 | 75.608 | 76.470 | 76.301 | 76.741 | 66.083 | 66.364 | 70.882 |

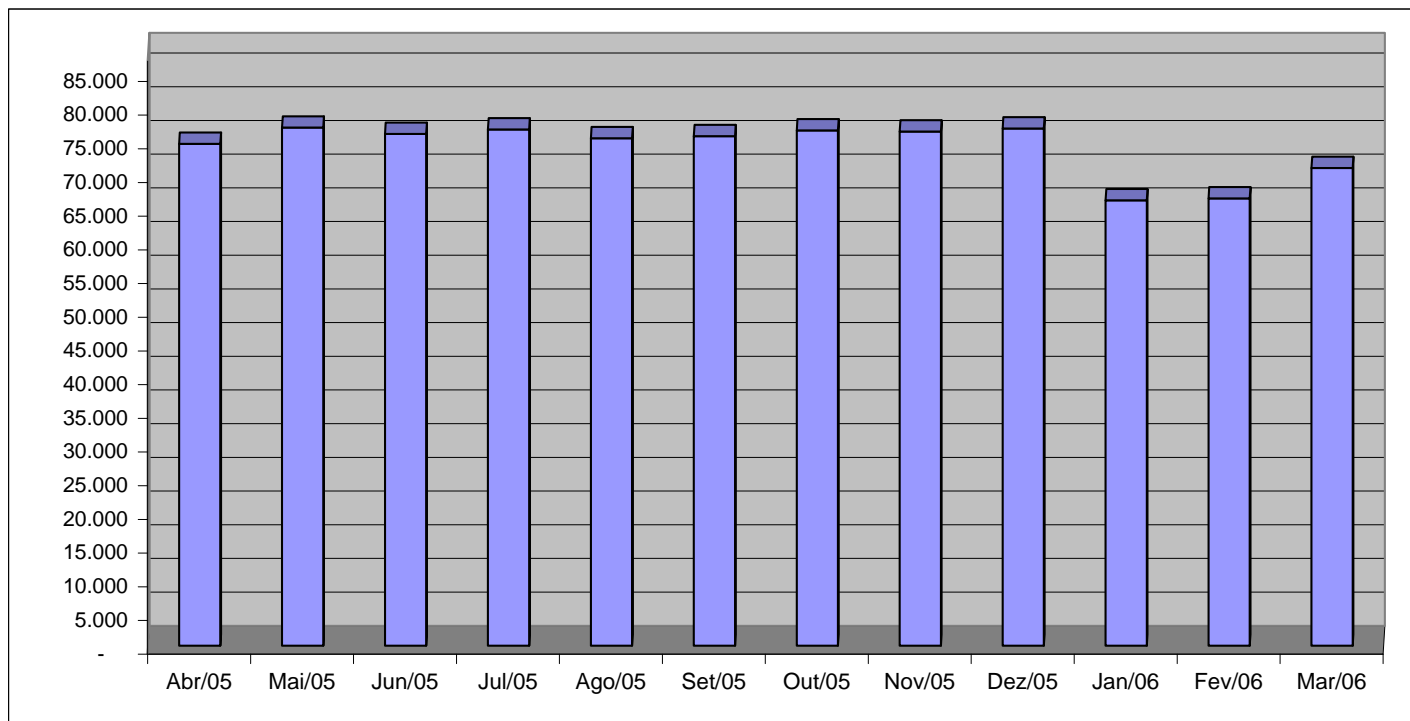

Fonte: Relatórios GEPAR e Informações Órgãos/ Autarquias.

### VALOR DAS FOLHAS DE PAGAMENTO - ATIVOS DO PODER EXECUTIVO E APOSENTADOS E PENSIONISTAS DO RPPS

| Abr/05     | Mai/05     | Jun/05     | Jul/05     | Ago/05     | Set/05     | Out/05     | Nov/05     | Dez/05     | Jan/06     | Fev/06     | Mar/06     |
|------------|------------|------------|------------|------------|------------|------------|------------|------------|------------|------------|------------|
| 153.855,06 | 141.505,05 | 136.976,32 | 136.147,30 | 148.387,36 | 158.356,41 | 150.262,29 | 144.069,59 | 303.892,53 | 135.115,81 | 141.307,00 | 150.579,79 |

Em R\$1.000,00

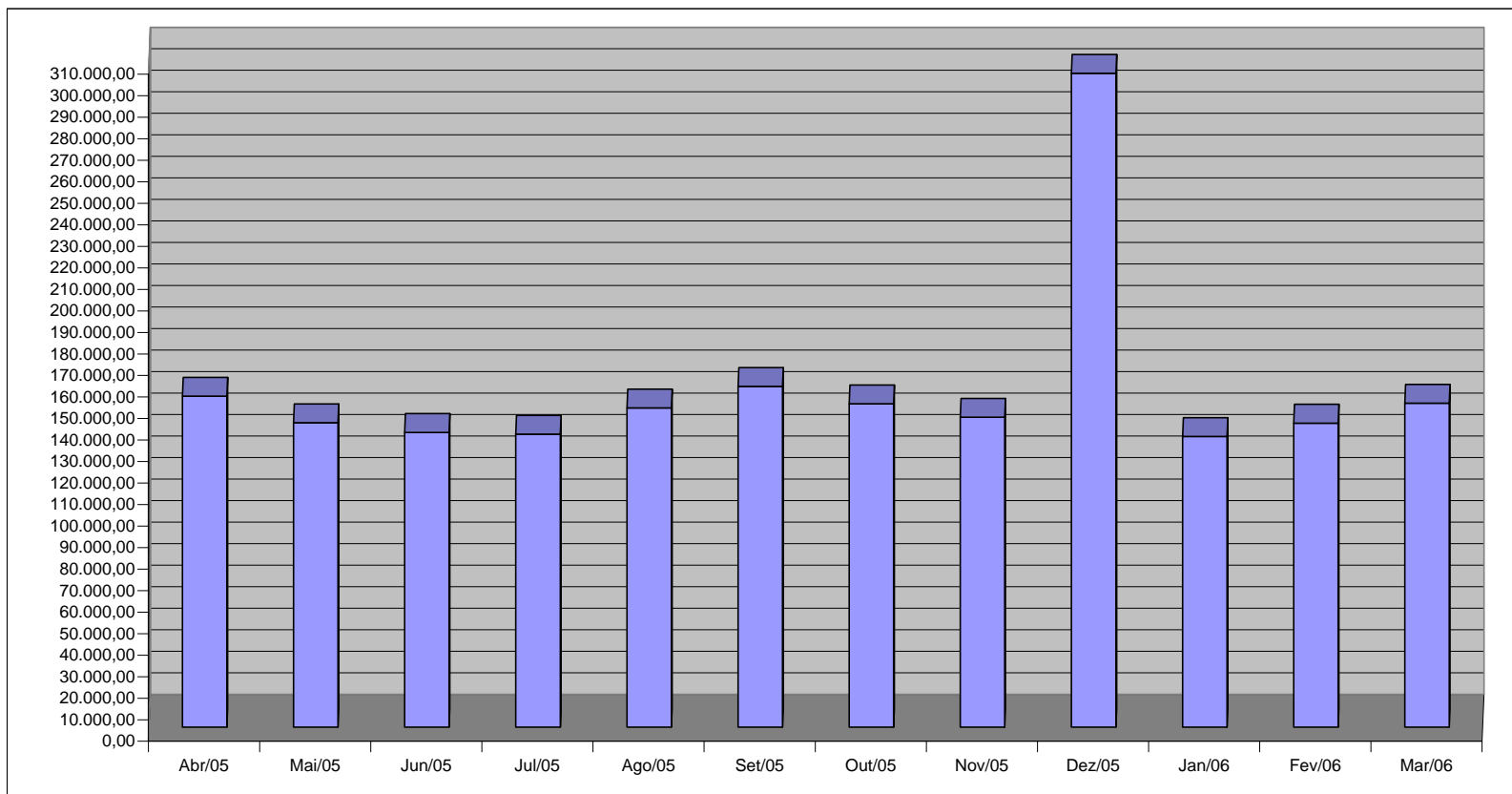

Fonte: Relatórios GEPAR e Informações Órgãos/ Autarquias.



**QUANTITATIVO DE SERVIDORES ATIVOS DO PODER EXECUTIVO ESTADUAL - ADM. DIRETA**

**MARÇO 2006**

|                             | ÓRGÃOS                     | EFETIVOS      | COMISSIONADOS<br>ATIVOS | CELETISTAS |              | DT'S<br>ATIVOS | TOTAL GERAL<br>Nº SERV. |
|-----------------------------|----------------------------|---------------|-------------------------|------------|--------------|----------------|-------------------------|
|                             |                            | ATIVOS        |                         | ATIVOS     | COMPL. APOS. |                |                         |
| <b>ADMINISTRAÇÃO DIRETA</b> | AGE                        | 41            | 31                      | -          | -            | -              | 72                      |
|                             | APE                        | 7             | 12                      | -          | -            | -              | 19                      |
|                             | CASA CIVIL                 | 9             | 64                      | -          | -            | -              | 73                      |
|                             | CASA MILITAR               | 3             | 15                      | -          | -            | -              | 18                      |
|                             | CBMES                      | 638           | 3                       | -          | -            | -              | 641                     |
|                             | SECT                       | -             | 26                      | -          | -            | -              | 26                      |
|                             | DEFENSORIA PÚBLICA         | 89            | 21                      | 2          | 2            | -              | 114                     |
|                             | PGE                        | 72            | 111                     | -          | -            | -              | 183                     |
|                             | POLÍCIA CIVIL              | 1.760         | 1                       | -          | 12           | -              | 1.773                   |
|                             | POL. MILITAR               | 6.767         | -                       | -          | -            | -              | 6.767                   |
|                             | POL. MILITAR-HPM           | 542           | -                       | -          | -            | -              | 542                     |
|                             | SEAG                       | 13            | 59                      | 1          | 1            | -              | 74                      |
|                             | SEAMA                      | 1             | 18                      | -          | -            | -              | 19                      |
|                             | SECULT                     | 126           | 25                      | 10         | 13           | -              | 174                     |
|                             | SECOM                      | 2             | 24                      | -          | -            | -              | 26                      |
|                             | SEDETUR                    | 1             | 26                      | -          | -            | -              | 27                      |
|                             | SEDIT                      | 2             | 32                      | -          | -            | -              | 34                      |
|                             | SEDU                       | 11.392        | 222                     | 6          | 113          | 7.652          | 19.385                  |
|                             | SEFAZ                      | 547           | 225                     | -          | -            | -              | 772                     |
|                             | SEG                        | 17            | 142                     | -          | 2            | -              | 161                     |
|                             | SEJUS                      | 187           | 377                     | -          | -            | 41             | 605                     |
|                             | SEP                        | 8             | 54                      | -          | -            | -              | 62                      |
|                             | SEGER                      | 41            | 173                     | -          | 1            | -              | 215                     |
|                             | SEGER - Pensões Especiais  | 189           | -                       | -          | -            | -              | 189                     |
|                             | SEGER - Prev. Complementar | -             | -                       | -          | 44           | -              | 44                      |
|                             | SESA                       | 403           | 160                     | -          | 6            | -              | 569                     |
|                             | SESP                       | 11            | 76                      | -          | -            | -              | 87                      |
|                             | SESPORT                    | 14            | 25                      | -          | -            | -              | 39                      |
|                             | SETADES                    | 50            | 103                     | -          | -            | -              | 153                     |
|                             | VICE GOVERNADORIA          | -             | 13                      | -          | -            | -              | 13                      |
|                             | <b>Sub-Total</b>           | <b>22.932</b> | <b>2.038</b>            | <b>19</b>  | <b>194</b>   | <b>7.693</b>   | <b>32.876</b>           |

Fonte: Relatórios GEPAR e Informações Órgãos/ Autarquias.

Nota:

(1) - Refere-se aos Pensionistas - Pensão Especial a cargo da SEGER.

**QUANTITATIVO DE SERVIDORES ATIVOS DO PODER EXECUTIVO ESTADUAL - ADM. INDIRETA - AUTARQUIAS**  
**MARÇO 2006**

|                   | ÓRGÃOS           | EFETIVOS     | COMISSIONADOS<br>ATIVOS | CELETISTAS |              | DT'S<br>ATIVOS | TOTAL GERAL   |
|-------------------|------------------|--------------|-------------------------|------------|--------------|----------------|---------------|
|                   |                  | ATIVOS       |                         | ATIVOS     | COMPL. APOS. |                | Nº SERV.      |
| <b>AUTARQUIAS</b> | DERTES           | 306          | 31                      | 4          | 572          | -              | 913           |
|                   | FAMES            | 46           | 40                      | -          | 6            | 53             | 145           |
|                   | FAPES            | -            | 12                      | -          | -            | -              | 12            |
|                   | ESESP            | -            | 22                      | -          | -            | -              | 22            |
|                   | IASES            | 130          | 69                      | -          | 26           | 187            | 412           |
|                   | IEMA             | 141          | 42                      | -          | -            | 111            | 294           |
|                   | IESP             | 6.598        | 92                      | 21         | 304          | 2.909          | 9.924         |
|                   | IJSN             | 109          | 21                      | 15         | 15           | -              | 160           |
|                   | IDAF             | 228          | 5                       | 7          | 7            | 272            | 519           |
|                   | RTV-ES           | 117          | 28                      | 22         | 12           | -              | 179           |
|                   | INCAPER          | 572          | 5                       | 2          | 129          | -              | 708           |
|                   | ASPE             | -            | 6                       | -          | -            | -              | 6             |
|                   | DETRAN (1)       | 266          | 354                     | 2          | 7            | -              | 629           |
|                   | DIO (1)          | 57           | 25                      | -          | 56           | -              | 138           |
|                   | IPAJM (1)        | 83           | 23                      | -          | -            | -              | 106           |
|                   | JUCEES (1)       | 36           | 25                      | 5          | -            | -              | 66            |
|                   | IPEM (1)         | 5            | 7                       | -          | -            | -              | 12            |
|                   | ITI              | -            | -                       | 164        | -            | -              | 164           |
|                   | SUPPIN (1)       | 1            | 13                      | 1          | 1            | -              | 16            |
|                   | <b>Sub-Total</b> | <b>8.695</b> | <b>820</b>              | <b>243</b> | <b>1.135</b> | <b>3.532</b>   | <b>14.425</b> |

|                          |               |              |            |              |               |               |
|--------------------------|---------------|--------------|------------|--------------|---------------|---------------|
| <b>TOTAL DA DIRETA</b>   | <b>22.932</b> | <b>2.038</b> | <b>19</b>  | <b>194</b>   | <b>7.693</b>  | <b>32.876</b> |
| <b>TOTAL DA INDIRETA</b> | <b>8.695</b>  | <b>820</b>   | <b>243</b> | <b>1.135</b> | <b>3.532</b>  | <b>14.425</b> |
| <b>TOTAL GERAL</b>       | <b>31.627</b> | <b>2.858</b> | <b>262</b> | <b>1.329</b> | <b>11.225</b> | <b>47.301</b> |

|                    |  |  |  |  |  |              |
|--------------------|--|--|--|--|--|--------------|
| <b>ESTAGIÁRIOS</b> |  |  |  |  |  | <b>1.691</b> |
|--------------------|--|--|--|--|--|--------------|

Fonte: Relatórios GEPAR e Informações Órgãos/ Autarquias.

Nota:

(1) - Órgãos sem recursos do Tesouro para pagar pessoal.

**QUANTITATIVO DE SEGURADOS PAGOS, PELO REGIME PRÓPRIO DE PREVIDÊNCIA SOCIAL - RPPS - PODER EXECUTIVO**  
**MARÇO 2006**

|                      | ÓRGÃOS             | APOSENTADOS   | PENSÕES      | TOTAL GERAL<br>Nº SERV. |
|----------------------|--------------------|---------------|--------------|-------------------------|
|                      |                    |               |              |                         |
| ADMINISTRAÇÃO DIRETA | AGE                | 5             | -            | 5                       |
|                      | APE                | 8             | -            | 8                       |
|                      | CASA CIVIL         | 53            | -            | 53                      |
|                      | CASA MILITAR       | 14            | -            | 14                      |
|                      | CBMES              | 74            | 5            | 79                      |
|                      | SECT               | -             | -            | -                       |
|                      | DEFENSORIA PÚBLICA | 45            | 3            | 48                      |
|                      | PGE                | 55            | -            | 55                      |
|                      | POLÍCIA CIVIL      | 632           | 436          | 1.068                   |
|                      | POL. MILITAR       | 2.680         | 1.468        | 4.148                   |
|                      | POL. MILITAR -HPM  | 6             | -            | 6                       |
|                      | SEAG               | 130           | 3            | 133                     |
|                      | SEAMA              | -             | -            | -                       |
|                      | SECULT             | 18            | -            | 18                      |
|                      | SECOM              | 8             | 6            | 14                      |
|                      | SEDETUR            | -             | -            | -                       |
|                      | SEDIT              | 18            | -            | 18                      |
|                      | SEDU               | 13.214        | 885          | 14.099                  |
|                      | SEFAZ              | 847           | 509          | 1.356                   |
|                      | SEG                | 16            | -            | 16                      |
|                      | SEJUS              | 149           | 8            | 157                     |
|                      | SEP                | -             | -            | -                       |
|                      | SEGER              | 210           | 408          | 618                     |
|                      | SESA               | 833           | 203          | 1.036                   |
|                      | SESP               | 28            | -            | 28                      |
|                      | SESPORT            | -             | -            | -                       |
|                      | SETADES            | 41            | -            | 41                      |
|                      | VICE GOVERNADORIA  | 5             | -            | 5                       |
|                      | <b>Total</b>       | <b>19.089</b> | <b>3.934</b> | <b>23.023</b>           |

Fonte: Relatórios GEPAR e Informações Órgãos/ Autarquias.

|            | ÓRGÃOS       | APOSENTADOS | PENSÕES    |
|------------|--------------|-------------|------------|
|            |              |             |            |
| AUTARQUIAS | DERTES       | 6           | 8          |
|            | FAMES        | 10          | -          |
|            | FAPES        | -           | -          |
|            | ESESP        | -           | -          |
|            | IASES        | 51          | 6          |
|            | IEMA         | -           | -          |
|            | IESP         | 194         | 62         |
|            | IJSN         | 20          | -          |
|            | IDAF         | 16          | 3          |
|            | RTV-ES       | 11          | 6          |
|            | INCAPER      | 66          | 7          |
|            | ASPE         | -           | -          |
|            | DETRAN (1)   | 26          | 5          |
|            | DIO (1)      | 11          | 7          |
|            | IPAJM (1)    | 42          | -          |
|            | JUCEES (1)   | -           | 1          |
|            | IPEM (1)     | -           | -          |
|            | ITI          | -           | -          |
|            | SUPPIN (1)   | -           | -          |
|            | <b>Total</b> | <b>453</b>  | <b>105</b> |

Fonte: Relatórios GEPAR e Informações Órgãos/ Autarquias.

Nota:

(1) - Órgãos sem recursos do Tesouro.

|   |               |
|---|---------------|
| <b>TOTAL SERVIDORES: APOSENTADOS EFETIVOS E PENSÕES</b> | <b>23.581</b> |
|---|---------------|

**DESPESAS COM PAGAMENTO DE SERVIDORES DO PODER EXECUTIVO ESTADUAL - ADM. DIRETA**  
**ATIVOS, APOSENTADOS E PENSIONISTAS**  
**MARÇO 2006**

Em: R\$ 1,00

|                      | ÓRGÃOS                     | EFETIVOS             | COMISSIONADOS<br>ATIVOS | CELETISTAS       |                   | DT'S                | ENCARGOS PATRONAIS  |                     |                   | TOTAL<br>ATIVOS      | CONTRIB. COMPL.<br>FUNPES | DESPESA<br>TOTAL      |
|----------------------|----------------------------|----------------------|-------------------------|------------------|-------------------|---------------------|---------------------|---------------------|-------------------|----------------------|---------------------------|-----------------------|
|                      |                            | ATIVOS               |                         | ATIVOS           | COMPL. APOS.      | ATIVOS              | INSS/FGTS           | IPAJM               | OUTROS<br>REGIMES |                      |                           |                       |
| ADMINISTRAÇÃO DIRETA | AGE                        | 305.809,01           | 45.912,38               | -                | -                 | -                   | 8.589,25            | 50.565,92           | 110,06            | 410.986,62           | (26.951,10)               | 384.035,52            |
|                      | APE                        | 7.071,05             | 13.146,45               | -                | -                 | -                   | 3.175,50            | 1.240,29            | -                 | 24.633,29            | 13.350,59                 | 37.983,88             |
|                      | CASA CIVIL                 | 23.566,95            | 87.248,67               | -                | -                 | -                   | 18.713,62           | 5.972,97            | -                 | 135.502,21           | 125.723,45                | 261.225,66            |
|                      | CASA MILITAR               | 14.582,91            | 21.431,69               | -                | -                 | -                   | 4.463,74            | 2.489,57            | -                 | 42.967,91            | 27.946,89                 | 70.914,80             |
|                      | CBMES                      | 1.547.603,15         | 3.492,51                | -                | -                 | -                   | 523,52              | 214.629,46          | -                 | 1.766.248,64         | (16.697,77)               | 1.749.550,87          |
|                      | SECT                       | -                    | 56.501,42               | -                | -                 | -                   | 12.063,69           | -                   | -                 | 68.565,11            | -                         | 68.565,11             |
|                      | DEFENSORIA PÚBLICA         | 501.331,40           | 30.771,55               | 8.753,08         | 8.753,08          | -                   | 7.181,06            | 111.957,16          | -                 | 668.747,33           | 117.314,96                | 786.062,29            |
|                      | PGE                        | 848.134,54           | 126.169,92              | -                | -                 | -                   | 25.905,97           | 187.069,44          | -                 | 1.187.279,87         | 412.661,85                | 1.599.941,72          |
|                      | POLÍCIA CIVIL              | 8.102.812,68         | 29.243,18               | -                | 18.612,43         | -                   | -                   | 1.409.825,95        | -                 | 9.560.494,24         | 1.583.502,99              | 11.143.997,23         |
|                      | POL. MILITAR               | 13.992.521,95        | -                       | -                | -                 | -                   | -                   | 1.971.378,87        | -                 | 15.963.900,82        | 9.614.056,39              | 25.577.957,21         |
|                      | POL. MILITAR -HPM          | 1.566.826,47         | -                       | -                | -                 | -                   | -                   | 231.995,60          | -                 | 1.798.822,07         | (341.422,57)              | 1.457.399,50          |
|                      | SEAG                       | 14.884,30            | 77.209,41               | -                | -                 | -                   | 16.279,17           | 3.700,46            | -                 | 112.073,34           | 236.468,39                | 348.541,73            |
|                      | SEAMA                      | 2.028,49             | 32.236,03               | -                | -                 | -                   | 6.057,85            | 446,27              | -                 | 40.768,64            | (669,40)                  | 40.099,24             |
|                      | SECULT                     | 157.617,04           | 32.358,68               | 4.238,57         | 7.710,99          | -                   | 9.138,77            | 34.032,39           | -                 | 245.096,44           | (8.289,40)                | 236.807,04            |
|                      | SECOM                      | 734,23               | 57.630,11               | -                | -                 | -                   | 10.133,36           | 2.227,82            | -                 | 70.725,52            | 4.473,04                  | 75.198,56             |
|                      | SEDETUR                    | 2.518,22             | 72.479,67               | -                | -                 | -                   | 8.916,31            | 5.958,68            | -                 | 89.872,88            | (8.938,02)                | 80.934,86             |
|                      | SEDIT                      | 1.276,40             | 63.035,19               | -                | -                 | -                   | 11.321,75           | 2.192,01            | -                 | 77.825,35            | 40.076,45                 | 117.901,80            |
|                      | SEDU                       | 13.882.485,92        | 228.734,62              | 3.557,42         | 7.300,56          | 6.804.980,59        | 1.639.939,43        | 2.984.901,09        | 323,99            | 25.552.223,62        | 14.945.093,02             | 40.497.316,64         |
|                      | SEFAZ                      | 6.794.683,12         | 572.640,40              | -                | -                 | -                   | 55.036,15           | 780.489,45          | -                 | 8.202.849,12         | 7.681.986,73              | 15.884.835,85         |
|                      | SEG                        | 19.050,79            | 265.065,49              | -                | -                 | -                   | 54.639,13           | 7.711,51            | -                 | 346.466,92           | 20.042,85                 | 366.509,77            |
|                      | SEJUS                      | 229.703,93           | 356.324,94              | -                | -                 | 33.967,80           | 96.079,86           | 47.489,21           | -                 | 763.565,74           | 181.966,45                | 945.532,19            |
|                      | SEP                        | 28.464,42            | 61.781,65               | -                | -                 | -                   | 11.975,24           | 7.663,50            | -                 | 109.884,81           | (11.683,29)               | 98.201,52             |
|                      | SEGER                      | 50.664,36            | 218.378,97              | -                | -                 | -                   | 42.405,05           | 14.493,91           | -                 | 325.942,29           | 844.321,25                | 1.170.263,54          |
|                      | SEGER - Pensões Especiais  | 328.720,32           | -                       | -                | -                 | -                   | -                   | -                   | -                 | 328.720,32           | -                         | 328.720,32            |
|                      | SEGER - Prev. Complementar | -                    | -                       | -                | 151.682,74        | -                   | -                   | -                   | -                 | 151.682,74           | -                         | 151.682,74            |
|                      | SESA                       | 569.651,44           | 149.789,73              | -                | -                 | -                   | 23.806,56           | 114.076,82          | -                 | 857.324,55           | 1.407.433,86              | 2.264.758,41          |
|                      | SESP                       | 16.444,22            | 111.463,68              | -                | -                 | -                   | 22.201,77           | 5.577,19            | -                 | 155.686,86           | 81.508,14                 | 237.195,00            |
|                      | SESPORT                    | 16.611,90            | 51.182,95               | -                | -                 | -                   | 10.185,41           | 3.089,26            | 251,40            | 81.320,92            | (4.633,90)                | 76.687,02             |
|                      | SETADES                    | 46.801,04            | 127.885,44              | -                | -                 | -                   | 26.665,66           | 11.237,89           | -                 | 212.590,03           | 44.409,63                 | 256.999,66            |
|                      | VICE GOVERNADORIA          | -                    | 13.638,67               | -                | -                 | -                   | 3.075,33            | -                   | -                 | 16.714,00            | 4.046,83                  | 20.760,83             |
|                      | <b>Sub-Total</b>           | <b>49.072.600,25</b> | <b>2.905.753,40</b>     | <b>16.549,07</b> | <b>194.059,80</b> | <b>6.838.948,39</b> | <b>2.128.473,15</b> | <b>8.212.412,69</b> | <b>685,45</b>     | <b>69.369.482,20</b> | <b>36.967.098,33</b>      | <b>106.336.580,53</b> |

Fonte: Relatórios GEPAR e Informações Órgãos/ Autarquias.

Nota:

(1) - Refere-se aos Pensionistas - Pensão Especial a cargo da SEGER.

**DESPESAS COM PAGAMENTO DE SERVIDORES DO PODER EXECUTIVO ESTADUAL - ADM. INDIRETA - AUTARQUIAS**  
**ATIVOS, APOSENTADOS E PENSIONISTAS**  
**MARÇO 2006**

Em: R\$ 1,00

|                   | ÓRGÃOS           | EFETIVOS             | COMISSIONADOS<br>ATIVOS | CELETISTAS        |                     | DT'S                | ENCARGOS PATRONAIS  |                     |                   | TOTAL<br>ATIVOS      | CONTRIB. COMPL.<br>FUNPES | DESPESA<br>TOTAL     |
|-------------------|------------------|----------------------|-------------------------|-------------------|---------------------|---------------------|---------------------|---------------------|-------------------|----------------------|---------------------------|----------------------|
|                   |                  | ATIVOS               |                         | ATIVOS            | COMPL. APOS.        | ATIVOS              | INSS/FGTS           | IPAUM               | OUTROS<br>REGIMES |                      |                           |                      |
| <b>AUTARQUIAS</b> | DERTES           | 1.169.246,19         | 58.086,09               | 13.065,76         | 1.457.021,18        | -                   | 16.184,40           | 253.864,34          | -                 | 2.967.467,96         | (315.432,17)              | 2.652.035,79         |
|                   | FAMES            | 50.888,01            | 45.355,82               | -                 | 9.327,02            | 49.810,47           | 20.863,79           | 12.034,20           | -                 | 188.279,31           | 6.093,77                  | 194.373,08           |
|                   | FAPES            | -                    | 24.197,23               | -                 | -                   | -                   | 5.136,86            | -                   | -                 | 29.334,09            | -                         | 29.334,09            |
|                   | ESESP            | -                    | 36.558,83               | -                 | -                   | -                   | 4.318,21            | 1.483,70            | -                 | 42.360,74            | (2.225,55)                | 40.135,19            |
|                   | IASES            | 157.045,91           | 79.831,31               | -                 | 1.792,44            | 111.475,33          | 36.378,20           | 32.376,34           | 176,17            | 419.075,70           | 19.384,36                 | 438.460,06           |
|                   | IEMA             | 307.936,43           | 45.571,05               | -                 | -                   | 110.141,79          | 37.540,13           | 77.408,35           | -                 | 578.597,75           | -                         | 578.597,75           |
|                   | IESP             | 10.310.586,65        | 173.721,27              | 19.101,80         | 106.768,71          | 3.992.242,03        | 926.842,90          | 2.207.458,70        | -                 | 17.736.722,06        | (2.974.898,78)            | 14.761.823,28        |
|                   | IJSN             | 309.224,73           | 34.473,57               | 33.764,37         | 37.570,03           | -                   | 17.641,89           | 66.169,32           | -                 | 498.843,91           | (55.968,21)               | 442.875,70           |
|                   | IDAF             | 571.926,33           | 7.364,06                | 13.167,04         | 5.181,75            | 208.223,54          | 50.371,99           | 121.794,36          | -                 | 978.029,07           | (126.048,65)              | 851.980,42           |
|                   | RTV-ES           | 289.312,85           | 68.481,88               | 40.239,37         | 14.354,56           | -                   | 24.608,81           | 61.876,55           | -                 | 498.874,02           | (48.114,58)               | 450.759,44           |
|                   | INCAPER          | 1.384.832,22         | 9.798,47                | 11.340,95         | 210.165,96          | -                   | 5.585,93            | 297.400,66          | -                 | 1.919.124,19         | (151.515,23)              | 1.767.608,96         |
|                   | ASPE             | -                    | 14.224,12               | -                 | -                   | -                   | 2.987,06            | -                   | -                 | 17.211,18            | -                         | 17.211,18            |
|                   | DETRAN (1)       | 892.216,90           | 410.872,35              | 4.707,17          | 2.542,16            | -                   | 84.913,43           | 165.119,68          | -                 | 1.560.371,69         | (160.075,16)              | 1.400.296,53         |
|                   | DIO (1)          | 145.767,16           | 45.708,87               | -                 | 156.063,19          | -                   | 9.121,72            | 35.322,03           | -                 | 391.982,97           | 10.329,25                 | 402.312,22           |
|                   | IPAUM (1)        | 221.353,56           | 55.416,96               | -                 | -                   | -                   | 11.732,79           | 46.855,50           | -                 | 335.358,81           | 207.940,44                | 543.299,25           |
|                   | JUCEES (1)       | 109.630,78           | 52.159,99               | 20.869,43         | -                   | -                   | 14.261,94           | 23.097,68           | -                 | 220.019,82           | (33.235,15)               | 186.784,67           |
|                   | IPEM (1)         | 12.616,50            | 11.596,00               | -                 | -                   | -                   | 2.435,16            | 2.775,62            | -                 | 29.423,28            | (1.743,87)                | 27.679,41            |
|                   | ITI              | -                    | -                       | 396.533,91        | -                   | -                   | 140.842,43          | -                   | -                 | 537.376,34           | -                         | 537.376,34           |
|                   | SUPPIN (1)       | 3.750,00             | 28.443,41               | 544,50            | 2.490,89            | -                   | 6.103,75            | 825,00              | -                 | 42.157,55            | (1.237,50)                | 40.920,05            |
|                   | <b>Sub-Total</b> | <b>15.936.334,22</b> | <b>1.201.861,28</b>     | <b>553.334,30</b> | <b>2.003.277,89</b> | <b>4.471.893,16</b> | <b>1.417.871,39</b> | <b>3.405.862,03</b> | <b>176,17</b>     | <b>28.990.610,44</b> | <b>(3.626.747,03)</b>     | <b>25.363.863,41</b> |

|                          |                      |                     |                   |                     |                      |                     |                      |               |                      |                       |                       |
|--------------------------|----------------------|---------------------|-------------------|---------------------|----------------------|---------------------|----------------------|---------------|----------------------|-----------------------|-----------------------|
| <b>TOTAL DA DIRETA</b>   | <b>49.072.600,25</b> | <b>2.905.753,40</b> | <b>16.549,07</b>  | <b>194.059,80</b>   | <b>6.838.948,39</b>  | <b>2.128.473,15</b> | <b>8.212.412,69</b>  | <b>685,45</b> | <b>69.369.482,20</b> | <b>36.967.098,33</b>  | <b>106.336.580,53</b> |
| <b>TOTAL DA INDIRETA</b> | <b>15.936.334,22</b> | <b>1.201.861,28</b> | <b>553.334,30</b> | <b>2.003.277,89</b> | <b>4.471.893,16</b>  | <b>1.417.871,39</b> | <b>3.405.862,03</b>  | <b>176,17</b> | <b>28.990.610,44</b> | <b>(3.626.747,03)</b> | <b>25.363.863,41</b>  |
| <b>TOTAL GERAL</b>       | <b>65.008.934,47</b> | <b>4.107.614,68</b> | <b>569.883,37</b> | <b>2.197.337,69</b> | <b>11.310.841,55</b> | <b>3.546.344,54</b> | <b>11.618.274,72</b> | <b>861,62</b> | <b>98.360.092,64</b> | <b>33.340.351,29</b>  | <b>131.700.443,94</b> |

|                    |  |  |  |  |  |  |  |  |  |  |                   |
|--------------------|--|--|--|--|--|--|--|--|--|--|-------------------|
| <b>ESTAGIÁRIOS</b> |  |  |  |  |  |  |  |  |  |  | <b>488.359,31</b> |
|--------------------|--|--|--|--|--|--|--|--|--|--|-------------------|

Fonte: Relatórios GEPAR e Informações Órgãos/ Autarquias.

Nota:

(1) - Órgãos sem recursos do Tesouro para pagar pessoal.

**DEMONSTRATIVO DA FOLHA DE PAGAMENTO DE APOSENTADORIAS E PENSÕES DO REGIME PRÓPRIO DE PREVIDÊNCIA SOCIAL - RPPS - PODER EXECUTIVO**  
**MARÇO 2006**

Em: R\$ 1,00

| ADMINISTRAÇÃO DIRETA | ÓRGÃOS             | APOSENTADOS          | PENSÕES             | IPAJM               | FOLHA TOTAL          |
|----------------------|--------------------|----------------------|---------------------|---------------------|----------------------|
|                      |                    |                      |                     |                     |                      |
|                      | AGE                | 16.791,53            | -                   | 318,85              | 17.110,38            |
|                      | APE                | 14.688,72            | -                   | 53,13               | 14.741,85            |
|                      | CASA CIVIL         | 134.567,52           | 4.095,00            | 12.583,01           | 151.245,53           |
|                      | CASA MILITAR       | 32.324,94            | -                   | 2.263,03            | 34.587,97            |
|                      | CBMES              | 301.442,19           | 7.686,89            | 18.926,02           | 328.055,10           |
|                      | SECT               | -                    | -                   | -                   | -                    |
|                      | DEFENSORIA PÚBLICA | 252.397,43           | 15.426,61           | 21.836,37           | 289.660,41           |
|                      | PGE                | 498.337,19           | 152.282,15          | 101.116,52          | 751.735,86           |
|                      | POLÍCIA CIVIL      | 2.571.199,17         | 1.168.985,67        | 201.386,42          | 3.941.571,26         |
|                      | POL. MILITAR       | 9.307.122,67         | 3.373.642,70        | 687.183,81          | 13.367.949,18        |
|                      | POL. MILITAR -HPM  | 6.007,50             | -                   | -                   | 6.007,50             |
|                      | SEAG               | 221.910,23           | 19.717,99           | 6.198,74            | 247.826,96           |
|                      | SEAMA              | -                    | -                   | -                   | -                    |
|                      | SECULT             | 32.557,99            | 8.664,02            | (1.819,60)          | 39.402,41            |
|                      | SECOM              | 7.699,29             | -                   | -                   | 7.699,29             |
|                      | SEDETUR            | -                    | -                   | -                   | -                    |
|                      | SEDIT              | 44.944,95            | -                   | 4.509,34            | 49.454,29            |
|                      | SEDU               | 18.152.932,85        | 843.965,53          | 31.360,71           | 19.028.259,09        |
|                      | SEFAZ              | 5.859.127,65         | 3.283.507,51        | 420.315,63          | 9.562.950,79         |
|                      | SEG                | 32.292,77            | -                   | 2.427,19            | 34.719,96            |
|                      | SEJUS              | 246.679,55           | 3.929,37            | 4.577,34            | 255.186,26           |
|                      | SEP                | -                    | -                   | -                   | -                    |
|                      | SEGER              | 478.544,66           | 404.163,67          | 53.172,85           | 935.881,18           |
|                      | SESA               | 1.147.252,42         | 425.997,01          | 33.575,65           | 1.606.825,08         |
|                      | SESP               | 66.346,54            | 24.755,91           | 2.606,42            | 93.708,87            |
|                      | SESPORT            | -                    | -                   | -                   | -                    |
|                      | SETADES            | 60.814,21            | -                   | 1.092,82            | 61.907,03            |
|                      | VICE GOVERNADORIA  | 3.987,02             | -                   | -                   | 3.987,02             |
|                      | <b>Total</b>       | <b>39.489.968,99</b> | <b>9.736.820,03</b> | <b>1.603.684,25</b> | <b>50.830.473,27</b> |

Fonte: Relatórios GEPAR e Informações Órgãos/ Autarquias.

Em: R\$ 1,00

| AUTARQUIAS | ÓRGÃOS       | APOSENTADOS         | PENSÕES           | IPAJM            | FOLHA TOTAL         |
|------------|--------------|---------------------|-------------------|------------------|---------------------|
|            |              |                     |                   |                  |                     |
|            | DERTES       | 45.848,31           | 21.979,25         | 11.231,78        | 79.059,34           |
|            | FAMES        | 23.894,53           | -                 | 215,76           | 24.110,29           |
|            | FAPES        | -                   | -                 | -                | -                   |
|            | ESESP        | -                   | -                 | -                | -                   |
|            | IASES        | 61.946,32           | 5.342,08          | 697,72           | 67.986,12           |
|            | IEMA         | -                   | -                 | -                | -                   |
|            | IESP         | 336.935,94          | -                 | 12.859,05        | 349.794,99          |
|            | IJSN         | 43.531,30           | -                 | 1.102,18         | 44.633,48           |
|            | IDAF         | 49.204,93           | 7.890,20          | 2.617,34         | 59.712,47           |
|            | RTV-ES       | 29.089,99           | 14.970,81         | 1.202,42         | 45.263,22           |
|            | INCAPER      | 204.418,98          | 19.622,94         | 10.825,66        | 234.867,58          |
|            | ASPE         | -                   | -                 | -                | -                   |
|            | DETRAN (1)   | 81.132,78           | 7.069,52          | 3.841,94         | 92.044,24           |
|            | DIO (1)      | 51.340,62           | 14.030,93         | 6.079,65         | 71.451,20           |
|            | IPAJM (1)    | 218.679,93          | 70.217,98         | 30.015,38        | 318.913,29          |
|            | JUCEES (1)   | -                   | 1.390,51          | -                | 1.390,51            |
|            | IPEM (1)     | -                   | -                 | -                | -                   |
|            | ITI          | -                   | -                 | -                | -                   |
|            | SUPPIN (1)   | -                   | -                 | -                | -                   |
|            | <b>Total</b> | <b>1.146.023,63</b> | <b>162.514,22</b> | <b>80.688,88</b> | <b>1.389.226,73</b> |

Fonte: Relatórios GEPAR e Informações Órgãos/ Autarquias.

Nota:

(1) - Órgãos sem recursos do Tesouro.

**TOTAL FOLHA: APOSENTADOS EFETIVOS E PENSÕES**

**52.219.700,00**

**DEMONSTRATIVO DA EVOLUÇÃO DE CARGOS EM  
DESIGNAÇÃO TEMPORÁRIA**

| ÓRGÃOS           |     | ABR/05 | MAI/05 | JUN/05 | JUL/05 | AGO/05 | SET/05 | OUT/05 | NOV/05 | DEZ/05 | JAN/06 | FEV/06 | MAR/06 |
|------------------|-----|--------|--------|--------|--------|--------|--------|--------|--------|--------|--------|--------|--------|
| S<br>E<br>D<br>U | Adm | 2.228  | 2.240  | 2.243  | 2.284  | 2.205  | 2.185  | 2.173  | 2.198  | 2.215  | 2.035  | 2.047  | 2.024  |
|                  | Mag | 9.742  | 11.963 | 11.065 | 11.798 | 10.582 | 10.846 | 11.451 | 11.220 | 11.626 | 1.136  | 1.252  | 5.628  |
| SEJUS            |     | 38     | 36     | 35     | 36     | 39     | 39     | 41     | 38     | 37     | 36     | 29     | 41     |
| SUB TOTAL        |     | 12.008 | 14.239 | 13.343 | 14.118 | 12.826 | 13.070 | 13.665 | 13.456 | 13.878 | 3.207  | 3.328  | 7.693  |
| FAMES            |     | 45     | 46     | 46     | 46     | 47     | 47     | 47     | 47     | 47     | -      | 45     | 53     |
| IASSES (ICAES)   |     | 121    | 119    | 128    | 124    | 120    | 123    | 123    | 124    | 125    | 185    | 250    | 187    |
| IEMA             |     | 94     | 86     | 167    | 97     | 103    | 102    | 103    | 101    | 181    | 110    | 108    | 111    |
| IESP             |     | 2.674  | 2.789  | 2.718  | 2.720  | 2.702  | 2.753  | 2.724  | 2.732  | 2.705  | 2.775  | 2.788  | 2.909  |
| IDAF             |     | 204    | 230    | 242    | 238    | 243    | 248    | 248    | 245    | 253    | 253    | 131    | 272    |
| SUB TOTAL        |     | 3.138  | 3.270  | 3.301  | 3.225  | 3.215  | 3.273  | 3.245  | 3.249  | 3.311  | 3.323  | 3.322  | 3.532  |
| TOTAL            |     | 15.146 | 17.509 | 16.644 | 17.343 | 16.041 | 16.343 | 16.910 | 16.705 | 17.189 | 6.530  | 6.650  | 11.225 |

Fonte: Relatórios GEPAR e Autarquias.

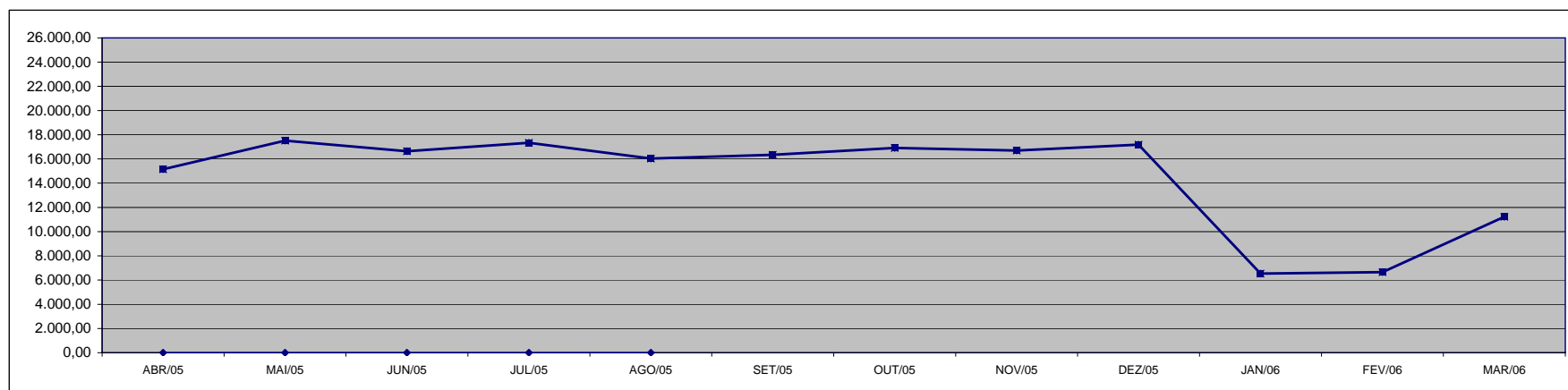

### DEMONSTRATIVO DA EVOLUÇÃO DO VALOR DA FOLHA DE PAGAMENTO DOS SERVIDORES EM DESIGNAÇÃO TEMPORÁRIA

Em R\$ 1.000,00

| ÓRGÃOS                     |         | ABR/05           | MAI/05           | JUN/05           | JUL/05           | AGO/05           | SET/05           | OUT/05           | NOV/05           | DEZ/05           | JAN/06          | FEV/06          | MAR/06           |
|----------------------------|---------|------------------|------------------|------------------|------------------|------------------|------------------|------------------|------------------|------------------|-----------------|-----------------|------------------|
| <b>S<br/>E<br/>D<br/>U</b> | (1) Adm | 939,78           | 908,36           | 897,88           | 935,65           | 972,69           | 888,31           | 896,14           | 883,83           | 2.886,78         | 806,33          | 830,35          | 848,26           |
|                            | Mag     | 11.588,19        | 7.154,73         | 4.949,16         | 5.740,56         | 8.926,88         | 9.378,77         | 10.394,97        | 5.321,67         | 47.908,61        | 1.318,48        | 932,06          | 7.543,48         |
| <b>SEJUS</b>               |         | 27,95            | 23,71            | 23,53            | 26,99            | 28,91            | 30,50            | 28,53            | 28,22            | 68,09            | 25,33           | 24,27           | 43,50            |
| <b>SUB TOTAL</b>           |         | <b>12.555,93</b> | <b>8.086,80</b>  | <b>5.870,57</b>  | <b>6.703,19</b>  | <b>9.928,48</b>  | <b>10.297,58</b> | <b>11.319,65</b> | <b>6.233,72</b>  | <b>50.863,48</b> | <b>2.150,14</b> | <b>1.786,67</b> | <b>8.435,25</b>  |
| <b>FAMES</b>               |         | 51,30            | 50,86            | 54,14            | 53,78            | 53,32            | 53,49            | 53,45            | 53,49            | 165,22           | -               | 40,64           | 61,58            |
| <b>IASES (ICAES)</b>       |         | 121,35           | 78,66            | 91,52            | 83,87            | 94,53            | 92,98            | 97,08            | 94,90            | 230,05           | 121,49          | 202,59          | 132,20           |
| <b>IEMA</b>                |         | 165,15           | 119,09           | 169,28           | 124,61           | 132,75           | 127,67           | 128,82           | 128,89           | 254,38           | 129,14          | 132,22          | 136,84           |
| <b>IESP (2)</b>            |         | 4.515,19         | 6.966,89         | 4.979,28         | 4.442,16         | 4.214,12         | 6.089,35         | 4.347,71         | 9.485,63         | 5.995,24         | 4.410,11        | 4.411,56        | 4.854,20         |
| <b>IDAF</b>                |         | 220,72           | 223,84           | 247,92           | 205,54           | 206,69           | 225,65           | 228,82           | 228,83           | 564,88           | 172,27          | 256,67          | 252,23           |
| <b>SUB TOTAL</b>           |         | <b>5.073,71</b>  | <b>7.439,34</b>  | <b>5.542,13</b>  | <b>4.909,96</b>  | <b>4.701,41</b>  | <b>6.589,15</b>  | <b>4.855,88</b>  | <b>9.991,75</b>  | <b>7.209,76</b>  | <b>4.833,00</b> | <b>5.043,68</b> | <b>5.437,05</b>  |
| <b>TOTAL</b>               |         | <b>17.629,64</b> | <b>15.526,14</b> | <b>11.412,70</b> | <b>11.613,15</b> | <b>14.629,89</b> | <b>16.886,74</b> | <b>16.175,53</b> | <b>16.225,47</b> | <b>58.073,25</b> | <b>6.983,14</b> | <b>6.830,36</b> | <b>13.872,30</b> |

Fonte: Relatórios GEPAR e Autarquias.

**Notas:** (1) - O acréscimo na folha de dez/05 da SEDU deve-se a concessão do abono e a indenização de férias e 13º dos DTs que encerram contrato em dezembro.

(2) - Os acréscimos na folha do IESP, no mês de set. e dez/05 deve-se ao pagamento de abono e o do mês de nov/05 deve-se ao pagamento de 13º e indenização de férias aos DTs que encerram seus contratos nesse mês.

**Observação:** Nestes valores de folha de pagamento estão incluídos encargos sociais patronais.

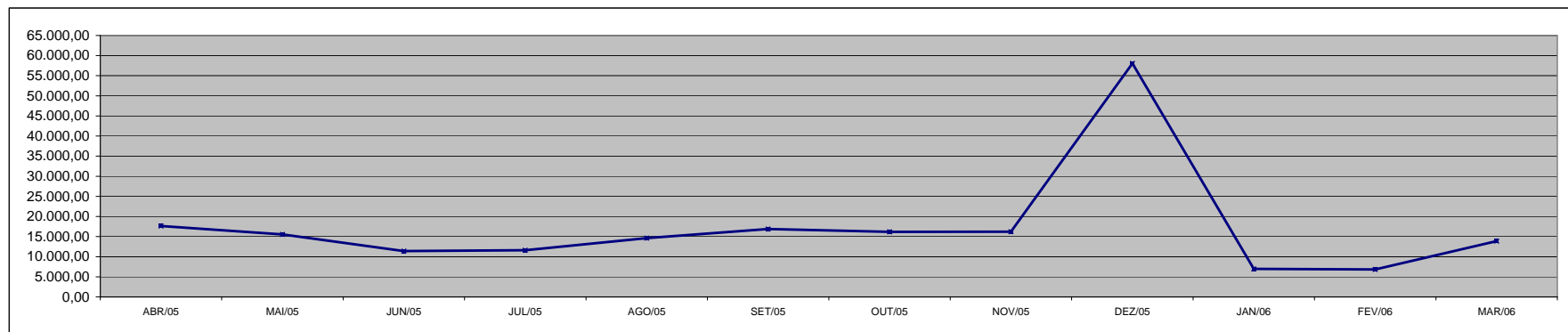

Fonte: Relatórios GEPAR e Autarquias.



**DEMONSTRATIVO DOS GASTOS COM ESCALA ESPECIAL  
POLÍCIAS CIVIL, MILITAR E CORPO DE BOMBEIROS**

Em R\$ 1,00

| Órgãos            | abr/05       |                     | mai/05       |                     | jun/05       |                     | jul/05       |                     | ago/05       |                     | set/05       |                     |
|-------------------|--------------|---------------------|--------------|---------------------|--------------|---------------------|--------------|---------------------|--------------|---------------------|--------------|---------------------|
|                   | Nº Serv.     | Valor R\$           | Nº Serv.     | Valor R\$           | Nº Serv.     | Valor R\$           | Nº Serv.     | Valor R\$           | Nº Serv.     | Valor R\$           | Nº Serv.     | Valor R\$           |
| Corpo de Bombeiro | 635          | 353.481,60          | 627          | 318.919,08          | 628          | 342.845,98          | 632          | 318.119,94          | 630          | 305.382,32          | 629          | 306.873,26          |
| Polícia Civil     | 1.592        | 1.889.651,41        | 1.596        | 1.678.555,93        | 1.599        | 1.666.806,98        | 1.596        | 1.675.599,05        | 1.610        | 1.682.628,80        | 1.613        | 1.686.209,85        |
| Polícia Militar   | 6.734        | 3.292.428,99        | 6.724        | 3.127.684,69        | 6.936        | 3.071.381,57        | 6.898        | 3.081.569,14        | 6.873        | 3.054.769,51        | 6.875        | 3.067.642,39        |
| <b>Total</b>      | <b>8.961</b> | <b>5.535.562,00</b> | <b>8.947</b> | <b>5.125.159,70</b> | <b>9.163</b> | <b>5.081.034,53</b> | <b>9.126</b> | <b>5.075.288,13</b> | <b>9.113</b> | <b>5.042.780,63</b> | <b>9.117</b> | <b>5.060.725,50</b> |

Em R\$ 1,00

| Órgãos            | out/05       |                     | nov/05       |                     | dez/05       |                     | jan/06       |                     | fev/06       |                     | mar/06       |                     |
|-------------------|--------------|---------------------|--------------|---------------------|--------------|---------------------|--------------|---------------------|--------------|---------------------|--------------|---------------------|
|                   | Nº Serv.     | Valor R\$           | Nº Serv.     | Valor R\$           | Nº Serv.     | Valor R\$           | Nº Serv.     | Valor R\$           | Nº Serv.     | Valor R\$           | Nº Serv.     | Valor R\$           |
| Corpo de Bombeiro | 629          | 299.875,15          | 629          | 299.875,08          | 634          | 335.143,40          | 632          | 322.883,19          | 630          | 312.628,86          | 624          | 302.053,39          |
| Polícia Civil     | 1.605        | 1.680.560,86        | 1.605        | 1.681.773,41        | 1.596        | 1.666.214,95        | 1.599        | 1.670.302,95        | 1.590        | 1.658.409,01        | 1.612        | 1.673.885,53        |
| Polícia Militar   | 6.859        | 3.054.775,59        | 6.853        | 3.043.692,60        | 6.827        | 3.042.385,49        | 6.835        | 3.265.394,43        | 6.813        | 3.046.004,13        | 6.809        | 3.132.414,57        |
| <b>Total</b>      | <b>9.093</b> | <b>5.035.211,60</b> | <b>9.087</b> | <b>5.025.341,09</b> | <b>9.057</b> | <b>5.043.743,84</b> | <b>9.066</b> | <b>5.258.580,57</b> | <b>9.033</b> | <b>5.017.042,00</b> | <b>9.045</b> | <b>5.108.353,49</b> |

Fonte: Relatórios GEPAR.

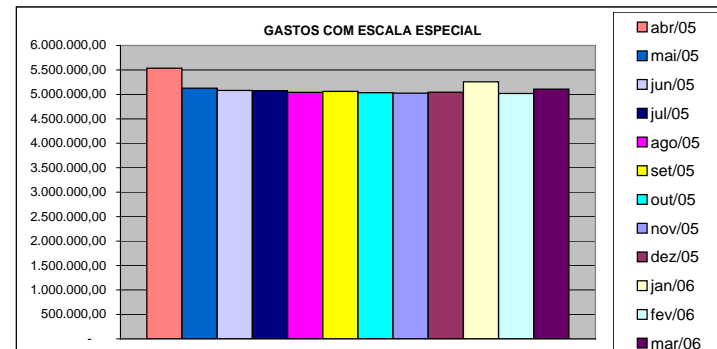
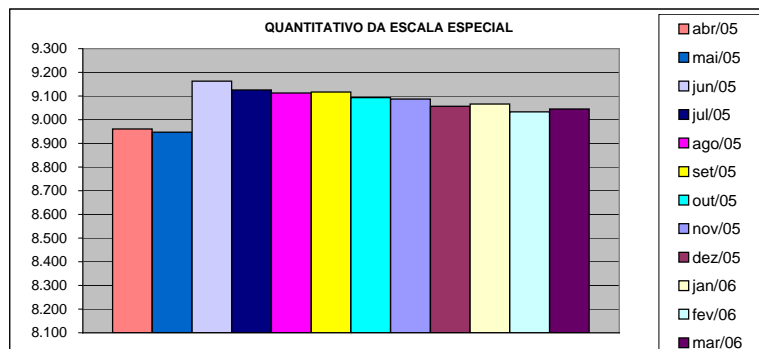

### DEMONSTRATIVO DO CUSTO DO AUXÍLIO ALIMENTAÇÃO PAGO EM FOLHA

Em R\$ 1,00

| Especificação        | abr/05        |                     | mai/05        |                     | jun/05        |                     | jul/05        |                     | ago/05        |                     | set/05        |                     |
|----------------------|---------------|---------------------|---------------|---------------------|---------------|---------------------|---------------|---------------------|---------------|---------------------|---------------|---------------------|
|                      | Nº Serv.      | Valor               | Nº Serv.      | Valor               | Nº Serv.      | Valor               | Nº Serv.      | Valor               | Nº Serv.      | Valor               | Nº Serv.      | Valor               |
| <b>Adm. Direta</b>   | <b>25.435</b> | <b>4.118.420,15</b> | <b>28.478</b> | <b>3.307.839,18</b> | <b>26.970</b> | <b>2.969.276,34</b> | <b>27.622</b> | <b>2.994.127,61</b> | <b>26.971</b> | <b>2.907.186,45</b> | <b>26.568</b> | <b>2.900.765,60</b> |
| Civil                | 21.605        | 3.490.086,58        | 24.509        | 2.765.508,08        | 22.900        | 2.355.720,79        | 23.783        | 2.462.058,34        | 22.990        | 2.368.938,85        | 22.619        | 2.367.333,80        |
| Militar              | 3.830         | 628.333,57          | 3.969         | 542.331,10          | 4.070         | 613.555,55          | 3.839         | 532.069,27          | 3.981         | 538.247,60          | 3.949         | 533.431,80          |
| <b>Adm. Indireta</b> | <b>7.500</b>  | <b>1.171.394,67</b> | <b>7.319</b>  | <b>1.041.729,45</b> | <b>7.697</b>  | <b>1.088.500,24</b> | <b>7.323</b>  | <b>1.042.595,83</b> | <b>7.667</b>  | <b>1.089.656,84</b> | <b>7.660</b>  | <b>1.090.902,02</b> |
| <b>Total Geral</b>   | <b>32.935</b> | <b>5.289.814,82</b> | <b>35.797</b> | <b>4.349.568,63</b> | <b>34.667</b> | <b>4.057.776,58</b> | <b>34.945</b> | <b>4.036.723,44</b> | <b>34.638</b> | <b>3.996.843,29</b> | <b>34.228</b> | <b>3.991.667,62</b> |

Em R\$ 1,00

| Especificação        | out/05        |                     | nov/05        |                     | dez/05        |                     | jan/06        |                     | fev/06        |                     | mar/06 (1)    |                     |
|----------------------|---------------|---------------------|---------------|---------------------|---------------|---------------------|---------------|---------------------|---------------|---------------------|---------------|---------------------|
|                      | Nº Serv.      | Valor               | Nº Serv.      | Valor               | Nº Serv.      | Valor               | Nº Serv.      | Valor               | Nº Serv.      | Valor               | Nº Serv.      | Valor               |
| <b>Adm. Direta</b>   | <b>27.600</b> | <b>2.991.063,62</b> | <b>27.534</b> | <b>2.938.892,15</b> | <b>27.872</b> | <b>2.947.109,76</b> | <b>10.568</b> | <b>1.306.957,16</b> | <b>16.633</b> | <b>1.902.294,80</b> | <b>27.548</b> | <b>4.017.735,34</b> |
| Civil                | 23.740        | 2.468.229,22        | 23.508        | 2.393.584,75        | 23.716        | 2.385.090,43        | 6.554         | 761.793,49          | 12.462        | 1.311.686,75        | 21.973        | 2.889.638,68        |
| Militar              | 3.860         | 522.834,40          | 4.026         | 545.307,40          | 4.156         | 562.019,33          | 4.014         | 545.163,67          | 4.171         | 590.608,05          | 5.575         | 1.128.096,66        |
| <b>Adm. Indireta</b> | <b>7.675</b>  | <b>1.088.359,74</b> | <b>7.682</b>  | <b>1.087.294,71</b> | <b>7.304</b>  | <b>1.034.185,60</b> | <b>6.310</b>  | <b>886.861,82</b>   | <b>7.213</b>  | <b>1.014.551,57</b> | <b>8.110</b>  | <b>1.275.145,32</b> |
| <b>Total Geral</b>   | <b>35.275</b> | <b>4.079.423,36</b> | <b>35.216</b> | <b>4.026.186,86</b> | <b>35.176</b> | <b>3.981.295,36</b> | <b>16.878</b> | <b>2.193.818,98</b> | <b>23.846</b> | <b>2.916.846,37</b> | <b>35.658</b> | <b>5.292.880,66</b> |

Fonte: Relatórios GEPAR e Autarquias (inclui pagamentos retroativos).

Nota: (1) - Neste mês aplicou-se a Lei nº 8.272/06, que altera as faixas remuneratórias para concessão de Auxílio Alimentação e pagou-se também valores retroativos a fev./06.

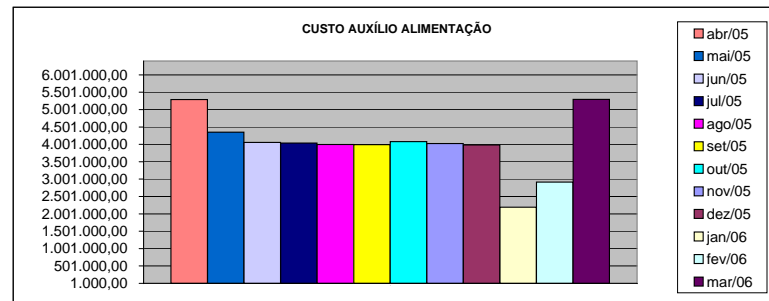
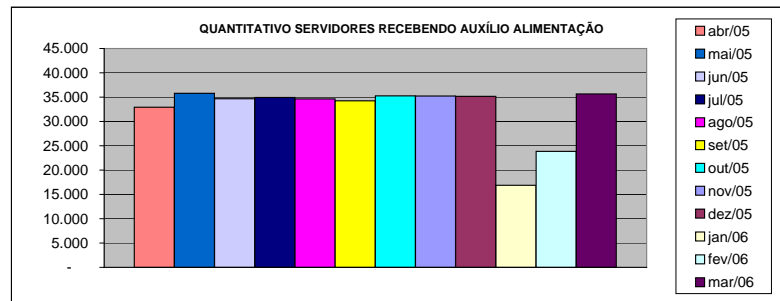

**DEMONSTRATIVO DO QUANTITATIVO E DOS GASTOS COM ESTAGIÁRIOS - ADM. DIRETA**

Em R\$ 1,00

| Órgãos                       | abr/05     |                   | mai/05     |                   | jun/05     |                   | jul/05       |                   | ago/05       |                   | set/05       |                   |
|------------------------------|------------|-------------------|------------|-------------------|------------|-------------------|--------------|-------------------|--------------|-------------------|--------------|-------------------|
|                              | Quant.     | Valor             | Quant.     | Valor             | Quant.     | Valor             | Quant.       | Valor             | Quant.       | Valor             | Quant.       | Valor             |
| AGE                          | 8          | 1.664,00          | 8          | 1.920,00          | 7          | 1.680,00          | 7            | 1.488,00          | 9            | 2.504,00          | 9            | 2.160,00          |
| Casa Civil                   | 7          | 1.456,00          | 7          | 1.680,00          | 10         | 2.416,00          | 8            | 1.920,00          | 7            | 1.680,00          | 8            | 1.920,00          |
| Casa Militar                 | 6          | 1.248,00          | 6          | 1.440,00          | 6          | 1.440,00          | 6            | 1.440,00          | 6            | 1.440,00          | 10           | 2.400,00          |
| PGE                          | 42         | 8.597,33          | 38         | 9.120,00          | 36         | 8.640,00          | 39           | 9.456,00          | 38           | 9.120,00          | 40           | 9.600,00          |
| SEAG                         | 9          | 2.149,33          | 10         | 2.531,73          | 10         | 2.408,00          | 10           | 2.600,00          | 11           | 2.408,00          | 10           | 2.400,00          |
| SEAMA                        | 15         | 3.244,80          | 15         | 3.600,00          | 15         | 3.560,00          | 13           | 3.120,00          | 15           | 3.968,00          | 15           | 3.600,00          |
| SECES                        | 17         | 3.709,33          | 17         | 4.080,00          | 17         | 4.144,00          | 17           | 4.200,00          | 24           | 5.816,00          | 23           | 5.520,00          |
| SEARP                        | 30         | 6.586,68          | 30         | 7.024,00          | 29         | 6.816,00          | 28           | 6.384,00          | 31           | 8.112,00          | 32           | 7.472,00          |
| SECOM                        | 9          | 1.872,00          | 10         | 2.684,27          | 10         | 2.208,00          | 7            | 1.872,00          | 9            | 2.352,00          | 10           | 2.472,00          |
| SEDU                         | 34         | 7.023,48          | 35         | 8.232,00          | 39         | 10.208,00         | 354          | 158.728,00        | 355          | 87.552,00         | 350          | 85.672,00         |
| SEFA                         | 93         | 19.974,94         | 94         | 22.536,00         | 94         | 22.176,00         | 101          | 24.768,00         | 100          | 23.808,00         | 99           | 23.800,00         |
| SEG                          | 13         | 2.717,87          | 15         | 3.619,73          | 15         | 3.376,00          | 15           | 3.744,00          | 14           | 3.360,00          | 14           | 3.360,00          |
| SEJUS                        | 41         | 9.484,81          | 40         | 9.744,00          | 46         | 11.720,00         | 45           | 10.944,00         | 48           | 11.800,00         | 48           | 11.496,00         |
| SEP                          | 18         | 3.716,27          | 17         | 4.080,00          | 18         | 4.024,00          | 17           | 4.072,00          | 19           | 4.552,00          | 19           | 4.560,00          |
| SETAS                        | 31         | 6.621,34          | 34         | 8.043,73          | 33         | 8.080,00          | 37           | 8.960,00          | 39           | 9.232,00          | 39           | 9.328,00          |
| SEDETUR                      | 5          | 1.040,00          | 5          | 1.200,00          | 11         | 2.552,00          | 11           | 2.640,00          | 12           | 3.288,00          | 15           | 3.976,00          |
| SEDIT                        | 3          | 624,00            | 3          | 720,00            | 5          | 1.469,87          | 4            | 960,00            | 6            | 1.560,00          | 6            | 1.440,00          |
| SEPLAN/COECT                 | 2          | 416,00            | 3          | 609,60            | 4          | 1.256,00          | 4            | 960,00            | 4            | 960,00            | 4            | 960,00            |
| SESA                         | 5          | 1.102,40          | 5          | 1.200,00          | 6          | 1.248,00          | 8            | 1.696,00          | 43           | 13.184,00         | 49           | 11.776,00         |
| SESP                         | 11         | 2.260,27          | 12         | 3.150,40          | 13         | 3.120,00          | 14           | 3.360,00          | 14           | 3.360,00          | 14           | 3.360,00          |
| SESPORT                      | -          | -                 | -          | -                 | -          | -                 | -            | -                 | -            | -                 | -            | -                 |
| APE                          | 5          | 1.040,00          | 5          | 1.200,00          | 5          | 1.200,00          | 10           | 2.256,00          | 11           | 2.832,00          | 11           | 2.640,00          |
| Defensoria Pública           | 35         | 7.488,00          | 31         | 7.530,13          | 34         | 8.576,00          | 35           | 8.864,00          | 34           | 8.160,00          | 33           | 7.880,00          |
| Polícia Civil                | 41         | 8.354,67          | 39         | 9.360,00          | 45         | 10.368,00         | 43           | 10.464,00         | 43           | 10.320,00         | 43           | 10.320,00         |
| Polícia Militar              | 17         | 6.630,00          | 17         | 7.650,00          | 17         | 7.650,00          | 17           | 7.650,00          | 17           | 7.650,00          | 17           | 7.650,00          |
| Polícia Militar - Residentes | 150        | 31.200,00         | 150        | 36.000,00         | 150        | 36.000,00         | 150          | 36.000,00         | 150          | 35.984,00         | 150          | 36.000,00         |
| CBMES                        | 10         | 2.301,86          | 10         | 2.649,60          | 24         | 5.200,00          | 36           | 9.416,00          | 39           | 9.368,00          | 38           | 9.120,00          |
| <b>TOTAL DA DIRETA</b>       | <b>657</b> | <b>142.523,38</b> | <b>656</b> | <b>161.605,19</b> | <b>699</b> | <b>171.535,87</b> | <b>1.036</b> | <b>327.962,00</b> | <b>1.098</b> | <b>274.370,00</b> | <b>1.106</b> | <b>270.882,00</b> |

Em R\$ 1,00

| Órgãos                       | out/05       |                   | nov/05       |                   | dez/05       |                   | jan/06       |                   | fev/06       |                   | mar/06       |                   |
|------------------------------|--------------|-------------------|--------------|-------------------|--------------|-------------------|--------------|-------------------|--------------|-------------------|--------------|-------------------|
|                              | Quant.       | Valor             | Quant.       | Valor             | Quant.       | Valor             | Quant.       | Valor             | Quant.       | Valor             | Quant.       | Valor             |
| AGE                          | 9            | 2.160,00          | 9            | 2.160,00          | 9            | 2.160,00          | 11           | 2.592,00          | 11           | 2.504,00          | 14           | 3.504,00          |
| Casa Civil                   | 8            | 1.920,00          | 8            | 1.920,00          | 8            | 1.920,00          | 7            | 1.680,00          | 9            | 2.160,00          | 7            | 1.680,00          |
| Casa Militar                 | 10           | 2.400,00          | 10           | 2.400,00          | 10           | 2.400,00          | 5            | 1.200,00          | 10           | 3.168,00          | 10           | 2.400,00          |
| PGE                          | 39           | 9.360,00          | 34           | 8.160,00          | 34           | 8.160,00          | 37           | 8.672,00          | 36           | 8.640,00          | 37           | 8.696,00          |
| SEAG                         | 10           | 2.440,00          | 10           | 2.400,00          | 10           | 2.400,00          | 9            | 2.160,00          | 10           | 2.744,00          | 10           | 2.400,00          |
| SEAMA                        | 15           | 3.600,00          | 15           | 3.600,00          | 15           | 3.392,00          | 12           | 2.880,00          | 15           | 4.128,00          | 14           | 3.272,00          |
| SEC/SECULT                   | 27           | 6.616,00          | 28           | 6.840,00          | 28           | 6.800,00          | 25           | 6.000,00          | 26           | 6.048,00          | 28           | 6.688,00          |
| SEPLOG/SEGER                 | 31           | 7.240,00          | 33           | 7.656,00          | 30           | 7.200,00          | 26           | 5.920,00          | 33           | 8.608,00          | 33           | 7.760,00          |
| SECOM                        | 10           | 2.400,00          | 10           | 2.400,00          | 8            | 1.920,00          | 8            | 2.160,00          | 10           | 2.616,00          | 10           | 2.400,00          |
| SEDU                         | 361          | 89.888,00         | 363          | 89.800,00         | 359          | 87.712,00         | 342          | 85.736,00         | 357          | 89.728,00         | 437          | 117.448,00        |
| SEFAZ                        | 100          | 24.104,00         | 99           | 23.376,00         | 100          | 24.256,00         | 85           | 20.696,00         | 97           | 25.616,00         | 97           | 23.480,00         |
| SEG                          | 14           | 3.440,00          | 14           | 3.360,00          | 15           | 3.680,00          | 18           | 4.416,00          | 17           | 4.264,00          | 18           | 4.408,00          |
| SEJUS                        | 47           | 11.376,00         | 48           | 11.976,00         | 44           | 10.560,00         | 35           | 8.160,00          | 34           | 8.144,00          | 51           | 13.464,00         |
| SEP                          | 19           | 4.448,00          | 18           | 4.240,00          | 18           | 4.560,00          | 18           | 4.296,00          | 18           | 4.448,00          | 20           | 4.992,00          |
| SETAS/SETADES                | 39           | 9.456,00          | 40           | 9.840,00          | 37           | 8.864,00          | 21           | 5.040,00          | 21           | 5.104,00          | 41           | 10.872,00         |
| SEDETUR                      | 14           | 3.752,00          | 15           | 3.912,00          | 14           | 3.360,00          | 14           | 3.528,00          | 17           | 4.232,00          | 19           | 4.800,00          |
| SEDIT                        | 6            | 1.440,00          | 6            | 1.440,00          | 6            | 1.440,00          | 3            | 720,00            | 4            | 1.072,00          | 5            | 1.200,00          |
| COECT/SECT                   | 4            | 960,00            | 4            | 960,00            | 4            | 960,00            | 4            | 960,00            | 4            | 960,00            | 4            | 960,00            |
| SESA                         | 69           | 15.808,00         | 83           | 19.544,00         | 82           | 19.680,00         | 72           | 17.280,00         | 77           | 19.384,00         | 78           | 18.112,00         |
| SESP                         | 16           | 3.824,00          | 16           | 3.608,00          | 15           | 3.600,00          | 10           | 2.400,00          | 10           | 2.400,00          | 31           | 7.192,00          |
| SESPORT                      | -            | -                 | -            | -                 | -            | -                 | -            | -                 | 7            | 2.912,00          | 11           | 2.776,00          |
| APE                          | 11           | 2.792,00          | 10           | 2.400,00          | 10           | 2.400,00          | 15           | 3.544,00          | 13           | 3.120,00          | 15           | 3.736,00          |
| Defensoria Pública           | 35           | 8.432,00          | 32           | 7.680,00          | 31           | 7.408,00          | 15           | 3.400,00          | 35           | 12.680,00         | 38           | 8.608,00          |
| Polícia Civil                | 42           | 10.080,00         | 41           | 9.840,00          | 39           | 9.360,00          | 68           | 16.320,00         | 74           | 17.584,00         | 75           | 18.024,00         |
| Polícia Militar              | 17           | 7.650,00          | 15           | 7.650,00          | 17           | 7.650,00          | 17           | 7.650,00          | 17           | 7.650,00          | 17           | 7.650,00          |
| Polícia Militar - Residentes | 150          | 35.760,00         | 150          | 36.000,00         | 150          | 36.000,00         | 150          | 36.000,00         | 150          | 35.992,00         | 150          | 36.000,00         |
| CBMES                        | 38           | 9.208,00          | 38           | 9.120,00          | 38           | 9.120,00          | 39           | 9.888,00          | 41           | 9.968,00          | 41           | 9.368,00          |
| <b>TOTAL DA DIRETA</b>       | <b>1.141</b> | <b>280.554,00</b> | <b>1.149</b> | <b>281.382,00</b> | <b>1.131</b> | <b>276.962,00</b> | <b>1.066</b> | <b>263.298,00</b> | <b>1.153</b> | <b>295.874,00</b> | <b>1.311</b> | <b>331.890,00</b> |

Fonte: Relatórios GEPAR.

**DEMONSTRATIVO DO QUANTITATIVO E DOS GASTOS COM ESTAGIÁRIOS - AUTARQUIAS**

Em R\$ 1,00

| Órgãos                   | abr/05     |                   | mai/05     |                   | jun/05     |                   | jul/05     |                   | ago/05     |                   | set/05     |                   |
|--------------------------|------------|-------------------|------------|-------------------|------------|-------------------|------------|-------------------|------------|-------------------|------------|-------------------|
|                          | Quant.     | Valor             | Quant.     | Valor             | Quant.     | Valor             | Quant.     | Valor             | Quant.     | Valor             | Quant.     | Valor             |
| DERTES                   | 9          | 1.788,80          | 9          | 2.080,00          | 11         | 2.904,00          | 23         | 6.208,00          | 23         | 5.680,00          | 24         | 5.928,00          |
| DETRAN                   | 41         | 8.465,57          | 43         | 11.016,00         | 39         | 9.916,00          | 45         | 12.112,00         | 42         | 10.008,00         | 42         | 9.657,20          |
| DIO                      | 4          | 624,00            | 3          | 720,00            | 3          | 720,00            | 3          | 720,00            | 3          | 720,00            | 3          | 720,00            |
| EMES                     | 5          | 1.109,34          | 4          | 960,00            | 5          | 1.200,00          | 7          | 1.536,00          | 7          | 1.680,00          | 10         | 2.200,00          |
| ESESP                    | 8          | 1.664,00          | 7          | 1.456,00          | 8          | 2.112,00          | 6          | 1.336,00          | 8          | 1.864,00          | 8          | 1.744,00          |
| ICAES                    | 13         | 2.669,33          | 13         | 3.216,94          | 13         | 3.120,00          | 14         | 3.360,00          | 16         | 3.904,00          | 16         | 3.840,00          |
| IDAF                     | 10         | 2.031,49          | 9          | 2.208,00          | 10         | 2.360,00          | 10         | 2.400,00          | 9          | 1.928,00          | 8          | 1.920,00          |
| IEMA                     | 32         | 6.524,26          | 31         | 7.849,05          | 30         | 7.104,00          | 27         | 6.376,00          | 27         | 6.688,00          | 32         | 7.344,40          |
| IESP                     | 38         | 7.904,00          | 38         | 9.120,00          | 41         | 9.640,00          | 40         | 9.336,00          | 40         | 9.480,00          | 40         | 9.600,00          |
| IESP - Residentes        | 43         | 76.803,78         | 43         | 76.789,47         | 43         | 76.772,07         | 43         | 76.789,47         | 43         | 76.798,47         | 43         | 99.283,14         |
| INCAPER                  | 9          | 1.802,66          | 9          | 2.160,00          | 9          | 2.160,00          | 8          | 1.656,00          | 9          | 2.160,00          | 8          | 1.920,00          |
| IPAJM                    | 13         | 2.717,88          | 13         | 2.792,00          | 16         | 3.696,00          | 18         | 4.336,00          | 17         | 3.840,00          | 18         | 4.352,00          |
| IPES/IJSN                | 8          | 1.636,28          | 7          | 1.680,00          | 7          | 1.680,00          | 7          | 1.680,00          | 7          | 1.680,00          | 6          | 1.440,00          |
| IPEM                     | -          | -                 | -          | -                 | -          | -                 | -          | -                 | -          | -                 | -          | -                 |
| ITI                      | 22         | 4.900,00          | 25         | 5.404,06          | 25         | 5.404,06          | 24         | 5.124,06          | 22         | 4.451,96          | 26         | 5.562,43          |
| JUCEES                   | 36         | 7.737,61          | 39         | 8.784,00          | -          | -                 | 44         | 9.112,00          | 43         | 9.783,84          | 45         | 10.384,32         |
| RTV-ES                   | 20         | 3.979,96          | 19         | 4.501,30          | 20         | 4.848,00          | 27         | 6.208,00          | 31         | 7.176,00          | 29         | 7.032,00          |
| SUPPIN                   | 5          | 797,32            | 4          | 960,00            | 4          | 960,00            | 4          | 960,00            | 4          | 960,00            | 3          | 720,00            |
| <b>TOTAL DA INDIRETA</b> | <b>316</b> | <b>133.156,28</b> | <b>316</b> | <b>141.696,82</b> | <b>284</b> | <b>134.596,13</b> | <b>350</b> | <b>149.249,53</b> | <b>351</b> | <b>148.802,27</b> | <b>361</b> | <b>173.647,49</b> |

Em R\$ 1,00

| Órgãos                   | out/05     |                   | nov/05     |                   | dez/05     |                   | jan/06     |                   | fev/06     |                   | mar/06     |                   |
|--------------------------|------------|-------------------|------------|-------------------|------------|-------------------|------------|-------------------|------------|-------------------|------------|-------------------|
|                          | Quant.     | Valor             | Quant.     | Valor             | Quant.     | Valor             | Quant.     | Valor             | Quant.     | Valor             | Quant.     | Valor             |
| DERTES                   | 24         | 5.760,00          | 25         | 5.928,00          | 23         | 5.520,00          | 16         | 3.840,00          | 18         | 4.285,00          | 24         | 5.464,40          |
| DETRAN                   | 46         | 10.944,00         | 43         | 10.048,00         | 43         | 9.728,00          | 41         | 9.992,00          | 40         | 9.408,00          | 38         | 8.808,00          |
| DIO                      | 3          | 720,00            | 3          | 720,00            | 3          | 720,00            | 1          | 240,00            | 1          | 240,00            | 1          | 240,00            |
| FAMES                    | 9          | 2.040,00          | 9          | 2.112,00          | 8          | 1.920,00          | 4          | 840,00            | 7          | 1.744,00          | 8          | 1.984,00          |
| ESESP                    | 8          | 1.680,00          | 8          | 2.136,00          | 8          | 1.920,00          | 7          | 1.680,00          | 7          | 1.680,00          | 7          | 1.536,00          |
| ICAES/IASSES             | 16         | 3.840,00          | 16         | 3.840,00          | 16         | 3.840,00          | 18         | 4.056,00          | 18         | 4.320,00          | 17         | 3.928,00          |
| IDAF                     | 8          | 1.920,00          | 8          | 1.920,00          | 10         | 2.560,00          | 4          | 960,00            | 7          | 1.648,00          | 7          | 1.768,00          |
| IEMA                     | 35         | 8.272,00          | 31         | 7.344,00          | 29         | 7.320,00          | 33         | 7.320,00          | 32         | 7.752,00          | 34         | 8.144,00          |
| IESP                     | 40         | 9.600,00          | 42         | 9.600,00          | 40         | 9.600,00          | 37         | 8.880,00          | 39         | 9.160,00          | 41         | 9.432,00          |
| IESP - Residentes        | 43         | 76.792,82         | 42         | 73.063,29         | 42         | 94.738,25         | 42         | 72.918,20         | 43         | 83.349,91         | 43         | 76.924,51         |
| INCAPER                  | 9          | 2.048,00          | 9          | 2.248,00          | 11         | 2.272,00          | 10         | 2.400,00          | 10         | 2.400,00          | 10         | 2.400,00          |
| IPAJM                    | 18         | 4.288,00          | 18         | 4.320,00          | 18         | 4.168,00          | 18         | 3.712,00          | 17         | 3.904,00          | 21         | 4.720,00          |
| IPES/IJSN                | 8          | 1.896,00          | 9          | 2.160,00          | 9          | 2.160,00          | 9          | 2.160,00          | 9          | 2.160,00          | 9          | 2.160,00          |
| IPEM                     | -          | -                 | -          | -                 | -          | -                 | 9          | 3.510,00          | 9          | 3.224,00          | 10         | 3.731,00          |
| ITI                      | 21         | 4.480,00          | 25         | 5.600,00          | 23         | 5.180,00          | 23         | 5.366,60          | 22         | 5.040,00          | 22         | 5.040,00          |
| JUCEES                   | 41         | 9.840,00          | 36         | 9.048,96          | 43         | 8.502,72          | 41         | 9.930,23          | 46         | 11.111,42         | 55         | 12.181,40         |
| RTV-ES                   | 30         | 6.728,00          | 29         | 6.592,00          | 32         | 6.800,00          | 28         | 6.688,00          | 29         | 6.936,00          | 30         | 7.288,00          |
| SUPPIN                   | 4          | 1.032,00          | 4          | 960,00            | 4          | 960,00            | 2          | 480,00            | 3          | 789,67            | 3          | 720,00            |
| <b>TOTAL DA INDIRETA</b> | <b>363</b> | <b>151.880,82</b> | <b>357</b> | <b>147.640,25</b> | <b>362</b> | <b>167.908,97</b> | <b>343</b> | <b>144.973,03</b> | <b>357</b> | <b>159.152,00</b> | <b>380</b> | <b>156.469,31</b> |

Fonte: Relatórios das Autarquias.

|                    | abr/05       |                   | mai/05       |                   | jun/05       |                   | jul/05       |                   | ago/05       |                   | set/05       |                   |
|--------------------|--------------|-------------------|--------------|-------------------|--------------|-------------------|--------------|-------------------|--------------|-------------------|--------------|-------------------|
| <b>TOTAL GERAL</b> | <b>973</b>   | <b>275.679,66</b> | <b>972</b>   | <b>303.302,01</b> | <b>983</b>   | <b>306.132,00</b> | <b>1.386</b> | <b>477.211,53</b> | <b>1.449</b> | <b>423.172,27</b> | <b>1.467</b> | <b>444.529,49</b> |
|                    | out/05       |                   | nov/05       |                   | dez/05       |                   | jan/06       |                   | fev/06       |                   | mar/06       |                   |
| <b>TOTAL GERAL</b> | <b>1.504</b> | <b>432.434,82</b> | <b>1.506</b> | <b>429.022,25</b> | <b>1.493</b> | <b>444.870,97</b> | <b>1.409</b> | <b>408.271,03</b> | <b>1.510</b> | <b>455.026,00</b> | <b>1.691</b> | <b>488.359,31</b> |

**DEMONSTRATIVO DO QUANTITATIVO E DA EVOLUÇÃO DOS GASTOS COM PESSOAL DO PODER EXECUTIVO  
NAS ÁREAS DE EDUCAÇÃO, SAÚDE, SEGURANÇA PÚBLICA E OUTROS  
ANO: 2006**

**Demonstrativo do Número de Servidores**

| ESPECIFICAÇÃO                          | DADOS MÊS<br>MAR/06 | %             | MÉDIA MENSAL<br>ABR./05 A MAR./06 | %             |
|--|---------------------|---------------|-----------------------------------|---------------|
| <b>1 - ATIVOS/COMPL. APOSENTADORIA</b> | <b>47.301</b>       | <b>66,73</b>  | <b>50.400</b>                     | <b>68,18</b>  |
| EDUCAÇÃO (1)                           | 19.385              | 40,98         | 22.818                            | 45,27         |
| SAÚDE (2)                              | 11.035              | 23,33         | 10.892                            | 21,61         |
| SEGURANÇA (3)                          | 10.285              | 21,74         | 10.205                            | 20,25         |
| OUTROS ATIV. TÉCNICAS (4)              | 3.750               | 7,93          | 3.670                             | 7,28          |
| OUTROS PLANEJ./APOIO ADM. (5)          | 2.846               | 6,02          | 2.815                             | 5,58          |
| <b>2 - INATIVOS/RPPS</b>               | <b>23.581</b>       | <b>33,27</b>  | <b>23.525</b>                     | <b>31,82</b>  |
| <b>TOTAL</b>                           | <b>70.882</b>       | <b>100,00</b> | <b>73.924</b>                     | <b>100,00</b> |

Fonte: Relatórios GEPAR.

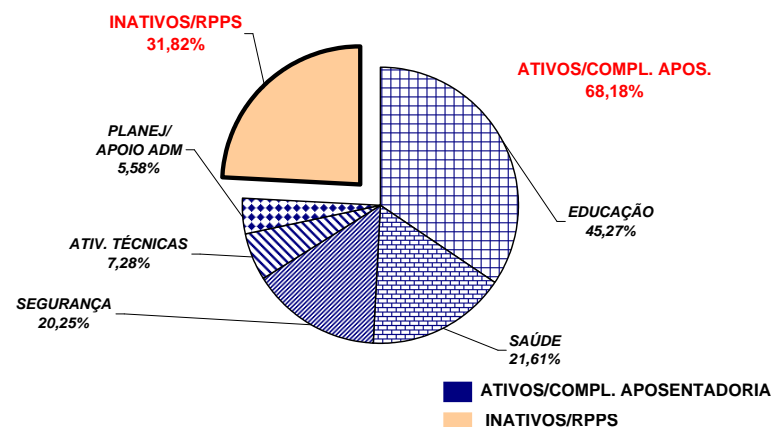

**Demonstrativo dos Gastos**

| ESPECIFICAÇÃO                          | DADOS MÊS<br>MAR/06 | %             | MÉDIA MENSAL<br>ABR./05 A MAR./06 | %             |
|--|---------------------|---------------|-----------------------------------|---------------|
| <b>1 - ATIVOS/COMPL. APOSENTADORIA</b> | <b>98.360,09</b>    | <b>65,32</b>  | <b>102.962,47</b>                 | <b>65,11</b>  |
| EDUCAÇÃO (1)                           | 25.552,22           | 25,98         | 31.059,38                         | 30,17         |
| SAÚDE (2)                              | 20.392,87           | 20,73         | 20.590,85                         | 20,00         |
| SEGURANÇA (3)                          | 28.628,97           | 29,11         | 30.211,00                         | 29,34         |
| OUTROS ATIV. TÉCNICAS (4)              | 9.093,78            | 9,25          | 9.197,62                          | 8,93          |
| OUTROS PLANEJ./APOIO ADM. (5)          | 14.692,25           | 14,94         | 11.903,62                         | 11,56         |
| <b>2 - INATIVOS/RPPS</b>               | <b>52.219,70</b>    | <b>34,68</b>  | <b>55.168,41</b>                  | <b>34,89</b>  |
| <b>TOTAL</b>                           | <b>150.579,79</b>   | <b>100,00</b> | <b>158.130,88</b>                 | <b>100,00</b> |

Fonte: Relatórios GEPAR.

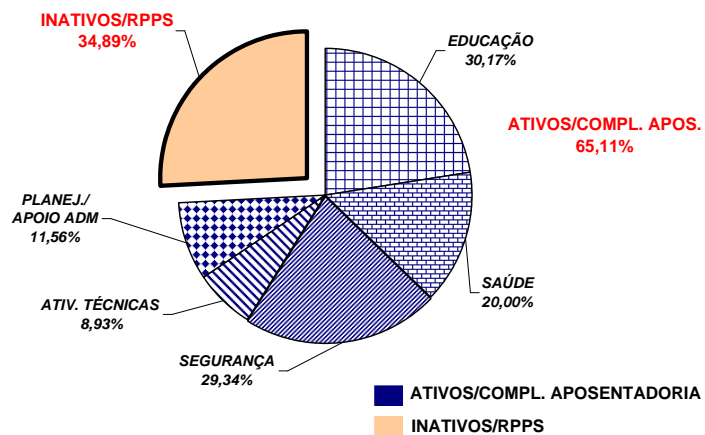

**Notas:**

(1) - Inclui SEDU CLT/Estatutário/DTA e DTM.

(2) - Inclui IESP - Efetivos, Comissionados e Contratados Temporários; SESA e HPM (servidores civis)

(3) - Inclui PM/PC - Administrativos e Policiais; CBMES; SESP; SEJUS e IASES

(4) - Inclui SEAG; SEAMA; SECULT; SETADES; SEDETUR; SEDIT; SESPORT; DERTES; FAMES; ESESP; IEMA; IDAF; INCAPER e DETRAN.

(5) - Inclui AGE; APE; ASPE; SEG; Casa Civil; Vice Governadoria; Casa Militar; SECT; Defensoria Pública; PGE; SEP; SEGER; Previdência Complementar; Pensões Especiais; SECOM; SEFAZ; FAPES; IJSN; RTV-ES; DIO; IPAJM; ITI; IPEM; JUCEES e SUPPIN

**REMUNERAÇÃO MÉDIA DOS SERVIDORES DA ADMINISTRAÇÃO DIRETA  
DO PODER EXECUTIVO - MARÇO/2006 (1)**

| CATEGORIA                          | MÉDIA ATIVOS | MÉDIA INATIVOS |
|------------------------------------|--------------|----------------|
| AUDITORES                          | 4.292,99     | 4.120,52       |
| CONSULTORES                        | 7.741,76     | 9.005,33       |
| DEFENSORES PÚBLICOS                | 5.326,99     | 5.247,36       |
| AUDITOR FISCAL DA RECEITA ESTADUAL | 7.695,88     | 7.676,60       |
| AUXILIAR FAZENDÁRIO                | 2.092,57     | -              |
| MAGISTÉRIO (2)                     | 1.137,71     | 1.334,26       |
| QUADRO PERMANENTE                  | 867,69       | 981,32         |
| QUADRO COMISSIONADO (3)            | 1.150,38     | 1.191,81       |
| PENSIONISTAS - PENSÕES ESPECIAIS   | -            | 1.106,96       |
| PROCURADORES                       | 10.517,40    | 11.659,36      |

Notas:

**(1)** - Na remuneração estão incluídos valores de Gratificações do Cargo; Gratificações de Funções; Escala Especial e Vantagens Pessoais. Não estão incluídos: 13º, abono férias, diferenças retroativas, auxílio alimentação, salário família, auxílio transporte e valores acima do teto constitucional.

**(2)** - No cálculo da média não está incluído o valor do abono.

**(3)** - No quadro comissionado estão incluídos subsídios do Governador, Vice-Governador, Secretários de Estado e equivalentes.

**REMUNERAÇÃO MÉDIA DOS POLICIAIS CIVIS E MILITARES DO ES**  
**MARÇO 2006**

| CARGOS/GRADUAÇÃO/POSTO  | MÉDIA ATIVOS    | MÉDIA INATIVOS  |
|---|-----------------|-----------------|
| <b>POLÍCIA CIVIL</b>  | <b>4.323,74</b> | <b>3.929,33</b> |
| Delegado de Polícia Especial  | 8.307,62        | 8.941,82        |
| 3ª  | 8.242,95        | 6.900,91        |
| 2ª  | 6.961,46        | 5.791,67        |
| 1ª/Substituto   | 6.259,40        | 5.369,50        |
| Médico Legista, Perito Bioquímico<br>Toxicologista, Perito Criminal,<br>Perito Criminal Especial,<br>Assistente Social, Psicólogo | 4.388,65        | 3.736,00        |
| Escrivão de Polícia<br>Investigador de Polícia  | 4.208,64        | 3.605,70        |
| Perito Papiloscópico<br>Perito Telecomunicação  | 4.123,48        | 3.818,35        |
| Fotógrafo Criminalístico<br>Aux. Perícia Med. Legal   | 3.323,61        | 2.512,72        |
| Agente Polícia Civil  | 3.381,83        | 2.440,96        |
| <b>POLÍCIA MILITAR</b>  | <b>1.843,31</b> | <b>3.151,75</b> |
| Coronel   | 7.938,84        | 9.802,76        |
| Tenente Coronel   | 6.581,81        | 5.930,19        |
| Major   | 5.739,75        | 5.044,79        |
| Capitão   | 4.847,61        | 5.879,99        |
| 1º Tenente  | 4.435,16        | 4.266,90        |
| 2º Tenente  | 4.209,50        | 4.203,27        |
| Asp. A Oficial  | 3.806,64        | -               |
| Aluno Oficial   | -               | -               |
| Subtenente  | 3.937,11        | 3.564,32        |
| 1º Sargento   | 3.523,62        | 3.174,30        |
| 2º Sargento   | 3.009,83        | 2.825,44        |
| 3º Sargento   | 2.643,72        | 2.412,94        |
| Cabo  | 1.767,02        | 1.757,14        |
| Soldado Classe "C"  | 1.147,37        | 1.020,24        |
| Soldado Classe "B"  | 1.106,86        | (1) 490,00      |
| Soldado Classe "A"  | 638,52          | 589,73          |
| Aluno Soldado   | 296,62          | -               |
| <b>CORPO DE BOMBEIRO MILITAR</b>  | <b>2.115,27</b> | <b>3.759,78</b> |
| Coronel   | 8.735,77        | 10.067,12       |
| Tenente Coronel   | 6.851,57        | -               |
| Major   | 6.272,58        | -               |
| Capitão   | 5.148,12        | 5.731,03        |
| 1º Tenente  | 4.823,70        | (2) 4.698,05    |
| 2º Tenente  | 4.601,09        | -               |
| Asp. A Oficial  | 4.770,35        | -               |
| Aluno Oficial   | 3.260,17        | -               |
| Subtenente  | 4.231,55        | 3.501,98        |
| 1º Sargento   | 3.530,53        | 3.276,58        |
| 2º Sargento   | 3.370,85        | 2.887,37        |
| 3º Sargento   | 2.917,39        | 2.758,14        |
| Cabo  | 1.800,26        | 2.350,36        |
| Soldado Classe "C"  | -               | (2) 2.129,65    |
| Soldado Classe "B"  | 1.060,85        | (2) 2.259,19    |
| Soldado Classe "A"  | 674,67          | -               |

Notas:

(1) - Há casos de reformados com proventos proporcionais refletindo na média, reduzindo-a .

(2) - Há apenas um caso de aposentado.

**DEMONSTRATIVO DA CONTRIBUIÇÃO PATRONAL E DOS SERVIDORES, DO  
PODER EXECUTIVO, PARA O REGIME PRÓPRIO DE PREVIDÊNCIA SOCIAL - RPPS**

Em R\$ 1.000,00

| ESPECIFICAÇÃO                  | MESES                |                      |                      |                      |                      |                      |                      |
|--------------------------------|----------------------|----------------------|----------------------|----------------------|----------------------|----------------------|----------------------|
|                                | FEV/05               | MAR/05               | ABRIL/05             | MAIO/05              | JUNHO/05             | JULHO/05             | AGOSTO/05            |
| <b>Contribuição Servidores</b> | <b>6.945.997,69</b>  | <b>6.263.119,70</b>  | <b>7.166.768,33</b>  | <b>6.314.276,79</b>  | <b>6.490.238,23</b>  | <b>6.693.852,54</b>  | <b>6.723.502,28</b>  |
| FF/Fundo Financeiro            | 6.916.502,05         | 6.224.601,22         | 7.087.853,49         | 6.206.926,79         | 6.383.561,53         | 6.590.093,89         | 6.604.536,47         |
| FP/Fundo Previdenciário        | 29.495,64            | 38.518,48            | 78.914,84            | 107.350,00           | 106.676,70           | 103.758,65           | 118.965,81           |
| <b>Contribuição Patronal</b>   | <b>13.320.271,12</b> | <b>12.285.169,25</b> | <b>14.184.302,17</b> | <b>12.538.358,88</b> | <b>12.877.741,44</b> | <b>13.347.666,21</b> | <b>13.302.579,86</b> |
| FF/Fundo Financeiro            | 13.256.840,82        | 12.202.482,20        | 14.029.472,54        | 12.326.051,81        | 12.668.209,70        | 13.137.336,93        | 13.065.931,71        |
| FP/Fundo Previdenciário        | 63.430,30            | 82.687,05            | 154.829,63           | 212.307,07           | 209.531,74           | 210.329,28           | 236.648,15           |
| <b>Total</b>                   | <b>20.266.268,81</b> | <b>18.548.288,95</b> | <b>21.351.070,50</b> | <b>18.852.635,67</b> | <b>19.367.979,67</b> | <b>20.041.518,75</b> | <b>20.026.082,14</b> |

| ESPECIFICAÇÃO                  | MESES                |                      |                      |                      |                      |                      |                      |
|--------------------------------|----------------------|----------------------|----------------------|----------------------|----------------------|----------------------|----------------------|
|                                | SETEMBRO/05 (1)      | OUTUBRO/05           | NOVEMBRO/05          | DEZEMBRO/05 (2)      | JANEIRO/06           | FEVEREIRO/06         | MARÇO/06             |
| <b>Contribuição Servidores</b> | <b>3.900.237,07</b>  | <b>6.635.714,49</b>  | <b>6.622.197,96</b>  | <b>6.049.409,14</b>  | <b>6.676.280,28</b>  | <b>6.929.609,16</b>  | <b>7.007.667,02</b>  |
| FF/Fundo Financeiro            | 3.782.685,96         | 6.480.761,34         | 6.466.771,50         | 5.813.558,71         | 6.495.720,19         | 6.728.299,00         | 6.786.528,79         |
| FP/Fundo Previdenciário        | 117.551,11           | 154.953,15           | 155.426,46           | 235.850,43           | 180.560,09           | 201.310,16           | 221.138,23           |
| <b>Contribuição Patronal</b>   | <b>13.155.261,78</b> | <b>13.258.496,01</b> | <b>13.213.584,02</b> | <b>8.437.640,26</b>  | <b>13.365.358,93</b> | <b>13.584.044,34</b> | <b>13.302.647,85</b> |
| FF/Fundo Financeiro            | 12.921.645,40        | 12.950.492,00        | 12.903.733,53        | 7.943.944,24         | 13.002.599,32        | 13.183.210,40        | 12.852.519,07        |
| FP/Fundo Previdenciário        | 233.616,38           | 308.004,01           | 309.850,49           | 493.696,02           | 362.759,61           | 400.833,94           | 450.128,78           |
| <b>Total</b>                   | <b>17.055.498,85</b> | <b>19.894.210,50</b> | <b>19.835.781,98</b> | <b>14.487.049,40</b> | <b>20.041.639,21</b> | <b>20.513.653,50</b> | <b>20.310.314,87</b> |

Fonte: Relatórios ITI - PRO2722R e das Autarquias.

**Notas:**

(1) - Neste mês, houve devolução do desconto de IPAJM, do período de janeiro a julho/2004, dos servidores inativos, o qual passou a ser efetuado conforme § 18, Art. 40 da Constituição Federal alterado pela E.C. nº 41/2003.

(2) - Neste mês, os servidores aposentados por invalidez - doença grave (mesmos motivos para isenção do IR) passaram a descontar IPAJM apenas da parcela que excede a 2 vezes o teto do RGPS. Em consequência foram devolvidos os valores descontados desde 01/2004 e compensadas as respectivas contribuições patronais.